Studio Tecnico Associato
MAGGI
Dott.Ing. MARCO MAGGI Dott.Ing. GIACOMO MAGGI
Via di Graziano nel Corso, n. 82 53045 Montepulciano (SI)
Tel/Fax 0578/756030 - email: studioassociatomaggi@gmail.com

RICHIEDENTI	AZ. AGR. BONARI FABIO AZ. AGR. PESCAIA DI BONARI SABRINA
PROGETTO	Piano di Recupero di ex-fienili per fabbricato agrituristico
COMUNE DI	Montepulciano — di Pescaia 6
TITOLO DISEGNO	Fienili da recuperare: STATO ATTUALE Inquadramento - piano quotato- profili- piante prospetti e sezione

Tavola 7	Scala 1:200 1:100	Data Ottobre 2020	Il Progettista
		Tavola 1644 A	
Tavola Distribuzione 21		Foglio 3380	Il Progettista
		Tav. TAVOLE PMAA.dwg	

N.B. Pratica con porzione di interventi sottoposti a PSR con finanziamento già autorizzato.

Immobili oggetto di recupero

Inquadramento - scala 1:200

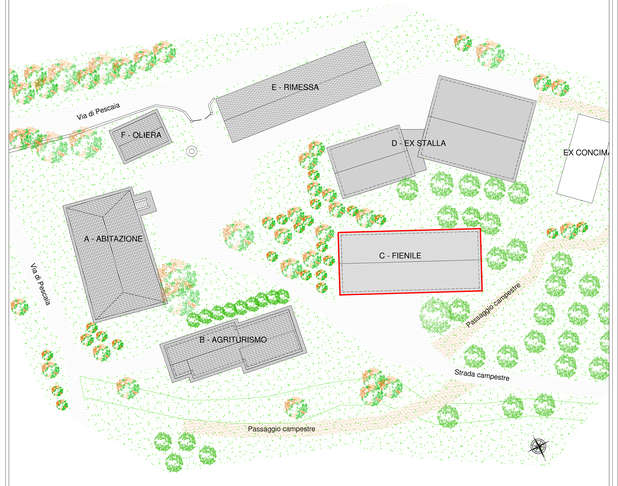

Piano quotato con curve di livello - scala 1:200

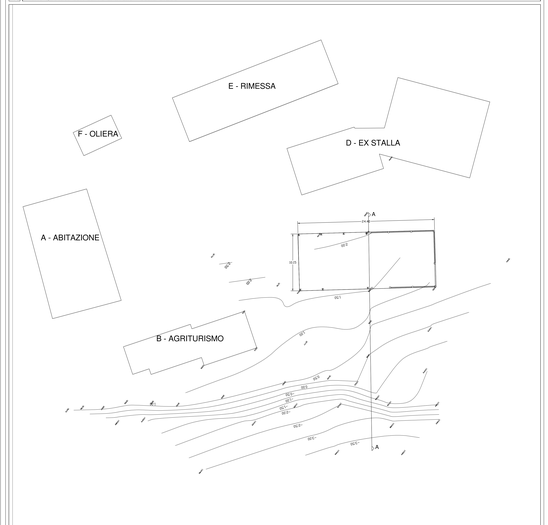

Profilo A-A

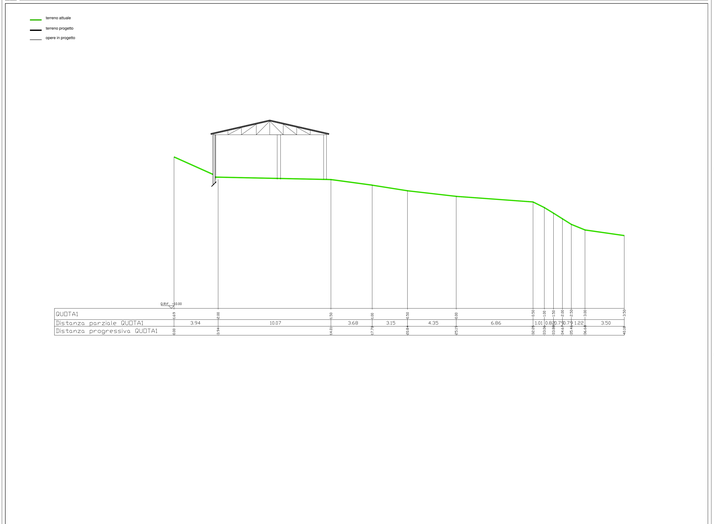

Pianta Fienile

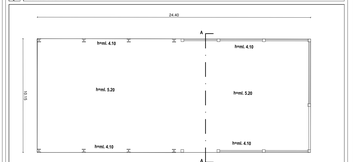

Prospetto Fronte Fienile

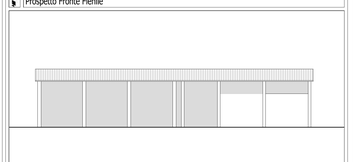

Prospetto Laterale Fienile

Sezione Laterale Fienile