DELLA GIOVAMPAOLA ASSOCIATI
L'ABORATORIO POLIZIANO DI ARCHITETTURA

Via piero calamandrei 49 int. 40 - Tel. e Fax 0578756024
53045 - MONTEPULCIANO (SI)

Committente - Oggetto

borgo tre rose s.r.l.

variante al piano di recupero

IL COMMITTENTE	Il Progettista	N. Prat.
firma	firma / timbro	07-042

Data	Scala	Tavola n.	Titolo della tavola
01/07/2016	1:200	14	stato DI VARIANTE OPERE DI URBANIZZAZIONE A RETE

revisione	modificato da	note	data aggiornamento	approvato da
1	REDIGRICA	MOD. A SEGUITO DI PRESCRIZIONI CE 20.03.2013	23/08/2013	LAB.POLIZIANO
2	DVW	ADEGUAMENTI ALLE NORME BIOLETTE CON ESEFALONI	01/07/2016	LAB.POLIZIANO

sul presente elaborato grava il diritto di proprietà per cui è vietata la riproduzione anche parziale, revisione o terzi, la diffusione se non DETTO ESPRESSA AUTORIZZAZIONE SCRITTA, CON VIOLAZIONE SARÀ PERSEGUITA AI SENSI DELLE VIGENTI LEGGI CIVILI E PENALI

ANNOTAZIONI

SCHEMA CONDUTTURE DI SCARICO E DI RACCOLTA ACQUE METEORICHE

ACQUE NERE
ACQUE METEORICHE
ENEL
GAS
lampioncini illuminazione

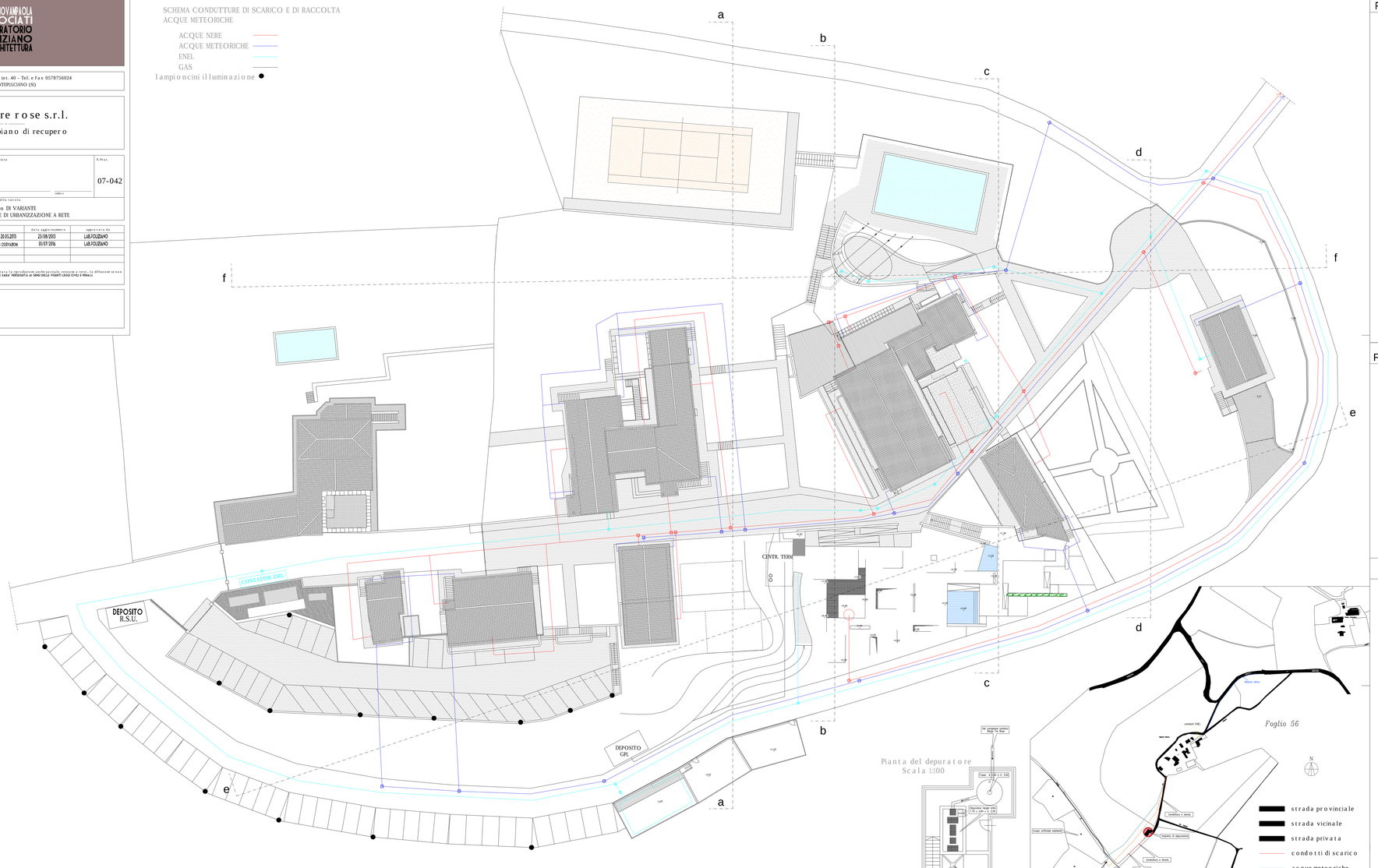

PARTICOLARE ALLACCIAMENTI FOGNATURE

LEGENDA

1. Tubo in PVC tipo SN - mm 160
2. Sifone in PVC - mm 160
3. Pozzetto pesante prefabbricato in cls
4. Curva in PVC - 45°
5. Braga in Gres 45° con diramazione DN 150
6. Chiusino

in alternativa:

7. Braga in PVC 45° con diramazione 160 mm

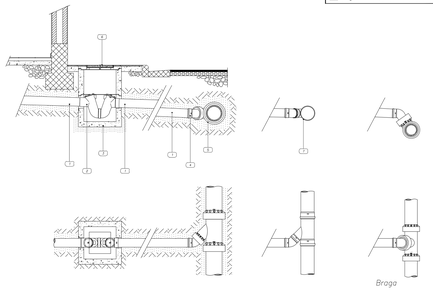

PARTICOLARE ALLACCIAMENTO ACQUEDOTTO

LEGENDA

1. Tubo in ghisa
2. Collare di presa staffa Inox
3. Valvola a Ti
4. Tubo Polietilene Multistrato
5. breccia
6. materiale compatto
7. Fondazione stradale
8. Rinterro con materiali provenienti dagli scavi
9. Sabbia vagliata

in alternativa

10. Collare di presa a due gusci

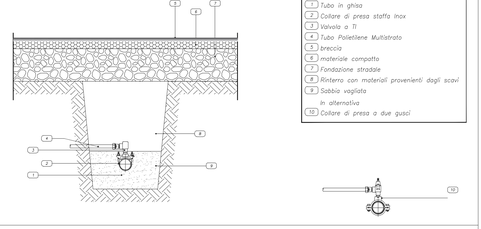
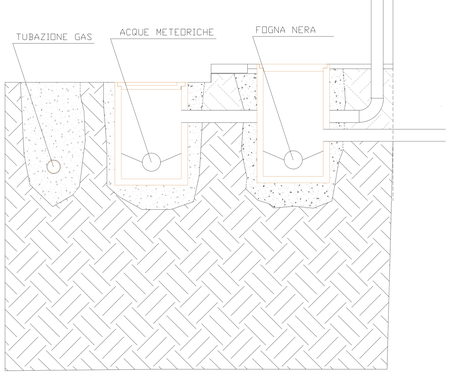
PARTICOLARE PERCORRENZE TUBAZIONI