

Comune di Montepulciano  
**NUCLEO AZIENDALE 2 - ACQUAVIVA**  
 Fig. 82 p.IIIa 11-398

**PROGETTO DI MASSIMA**  
 SCALA 1:100

**PIANTA PIANO INTERRATO**

S.E. = 3,60m x 2,95m = 10,60mq  
 H = 2,40m  
 V.E. = 10,60mq x 2,40m = 25,40mc

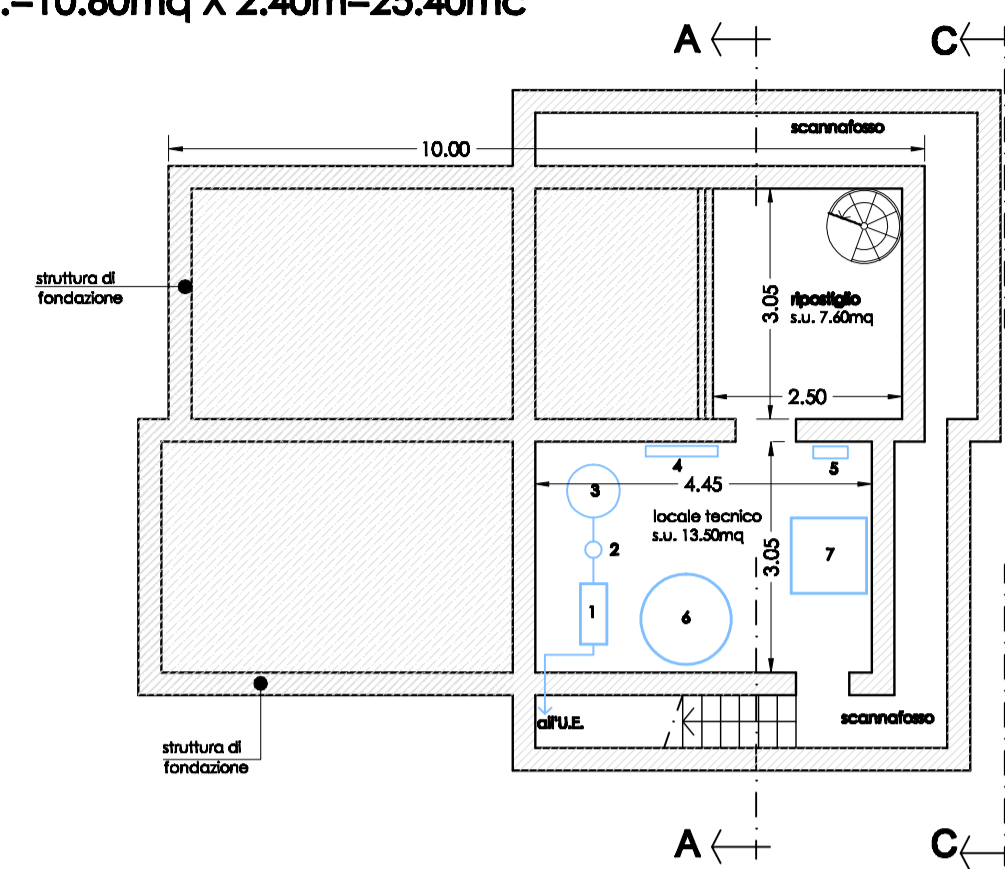

**PIANTA PIANO TERRA**

S.E. = 10,00m x 7,00m = 70,00mq  
 Hmedia = (2,40m + 3,00m) / 2 = 2,70m  
 V.E. = S.E. x Hmedia = 70,00mq x 2,70m = 189,00mc

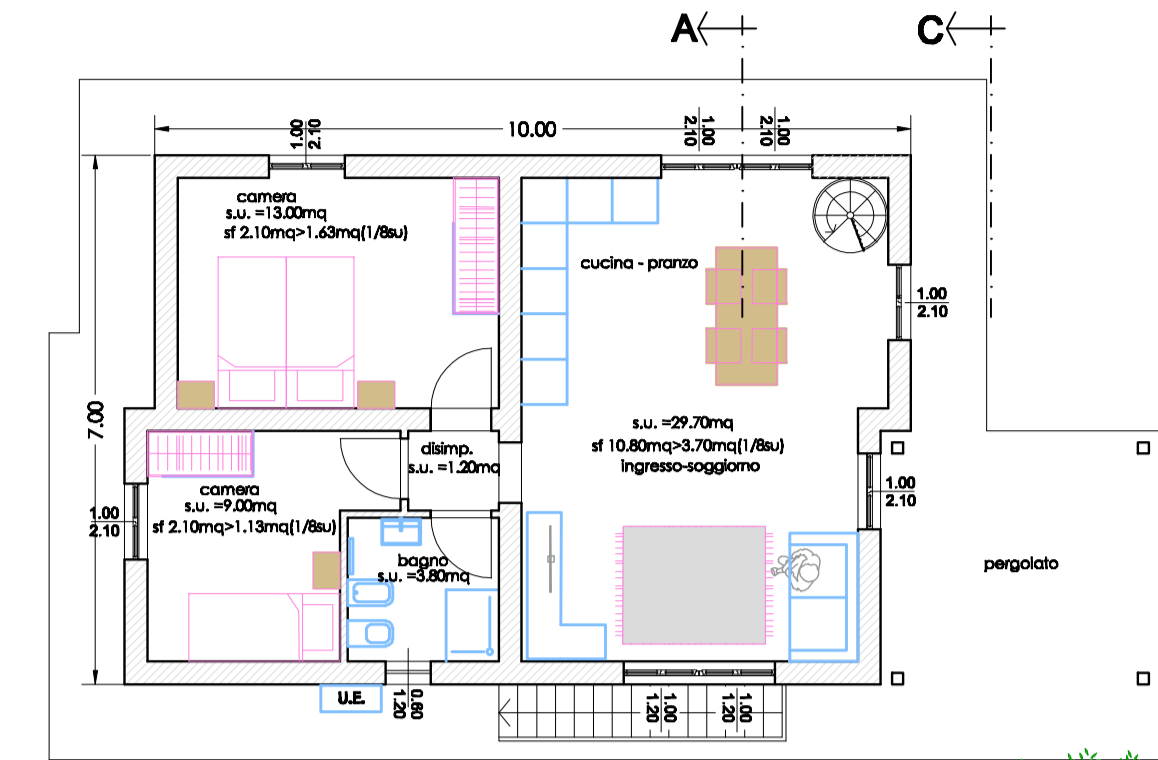

**PIANTA COPERTURA**

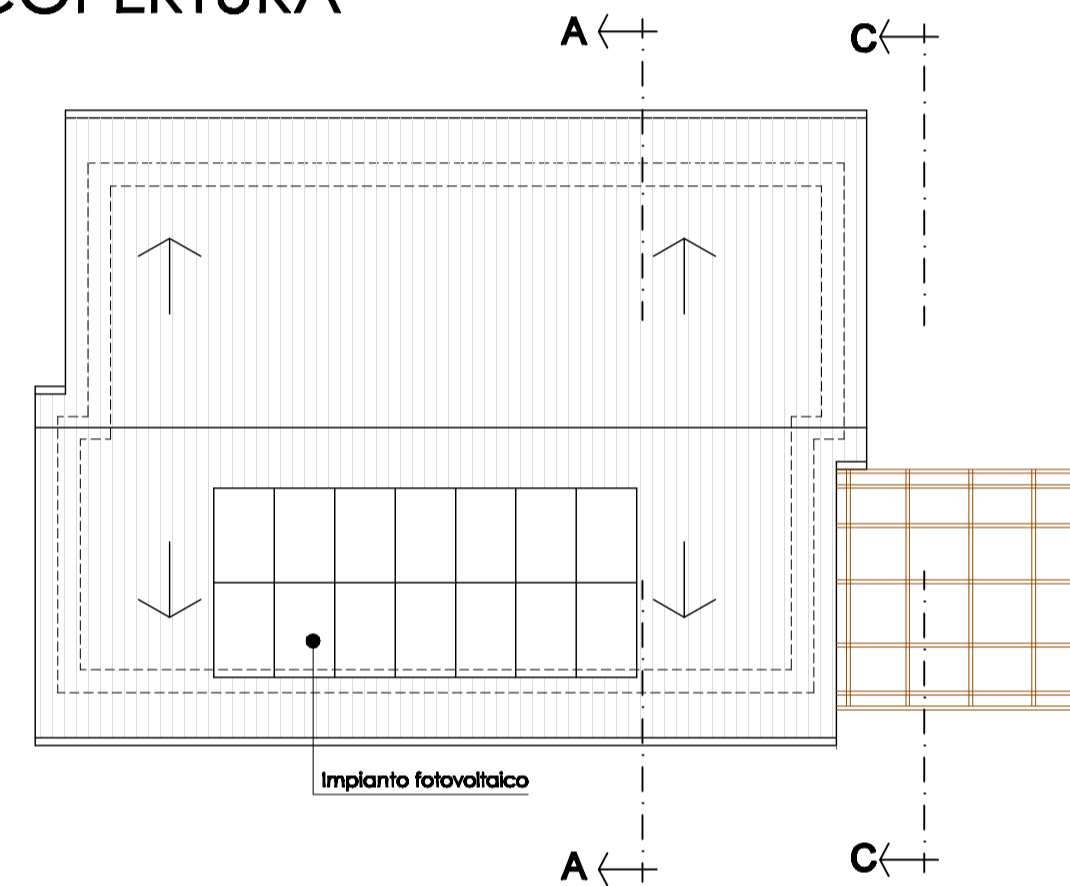

— LIMITE AZIENDALE

■ FABBRICATI IN DOTAZIONE  
 AZ. AGR. FRAGNITO ELISA

■ FABBRICATI  
 ALTRA PROPRIETA'

**SEZIONE "A-A"**

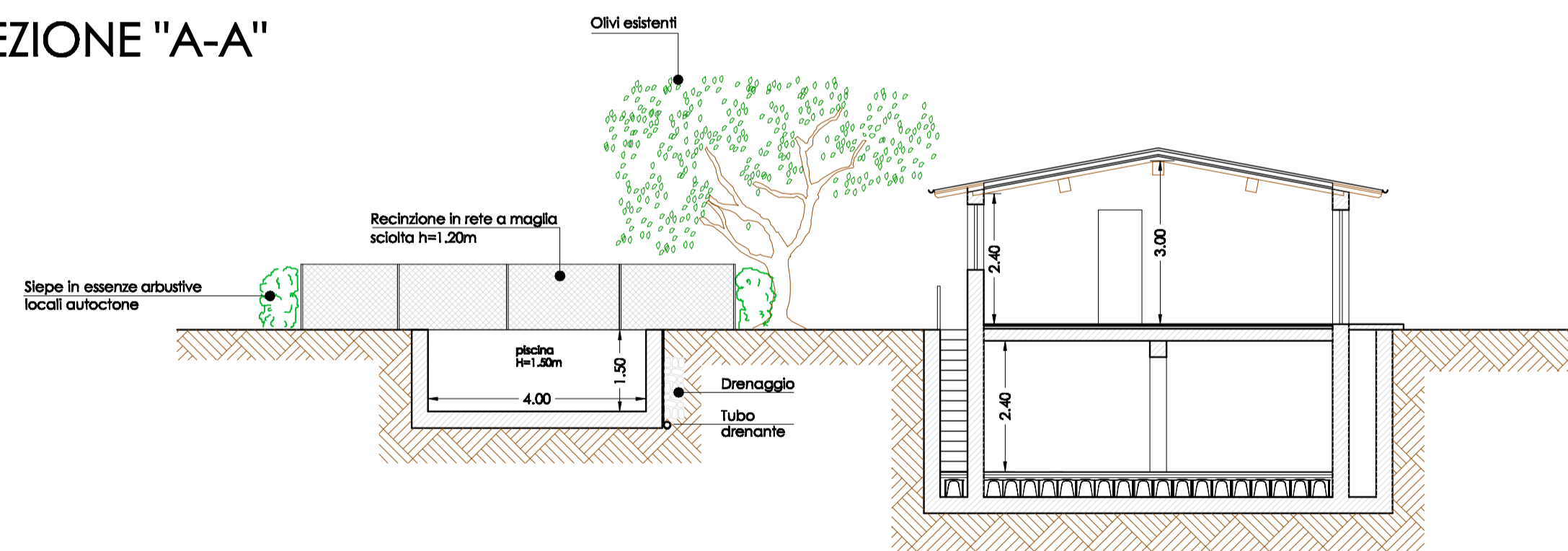

**SEZIONE "C-C"**

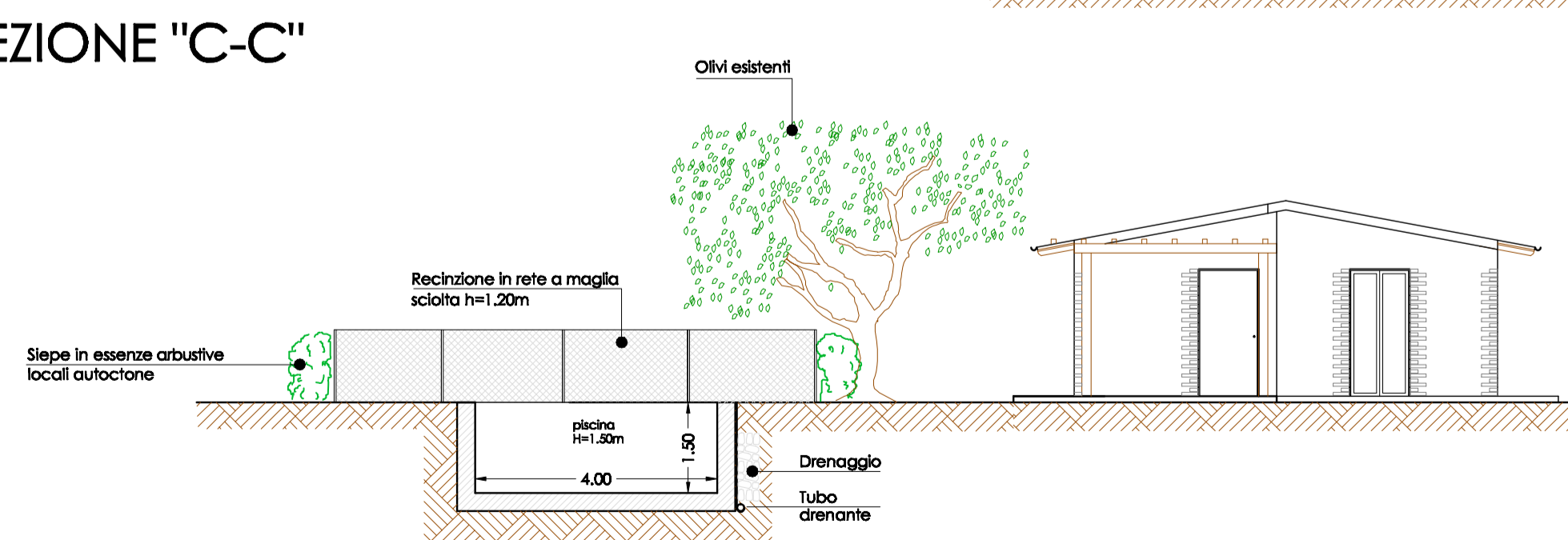

**SEZIONE "B-B"**

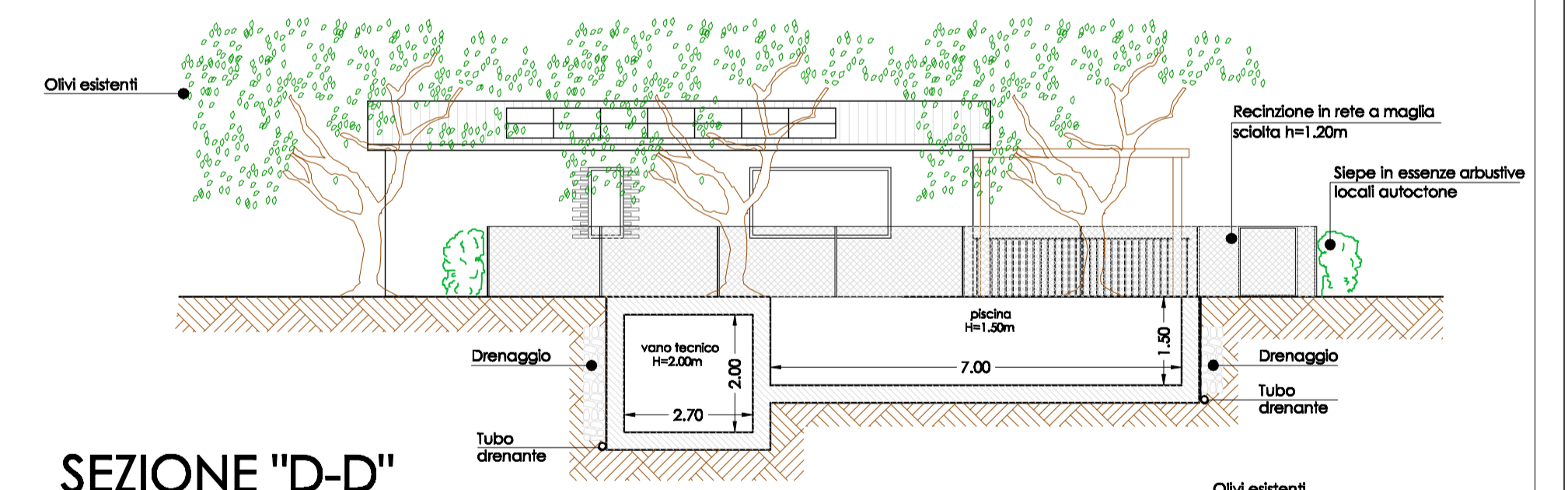

**SEZIONE "D-D"**

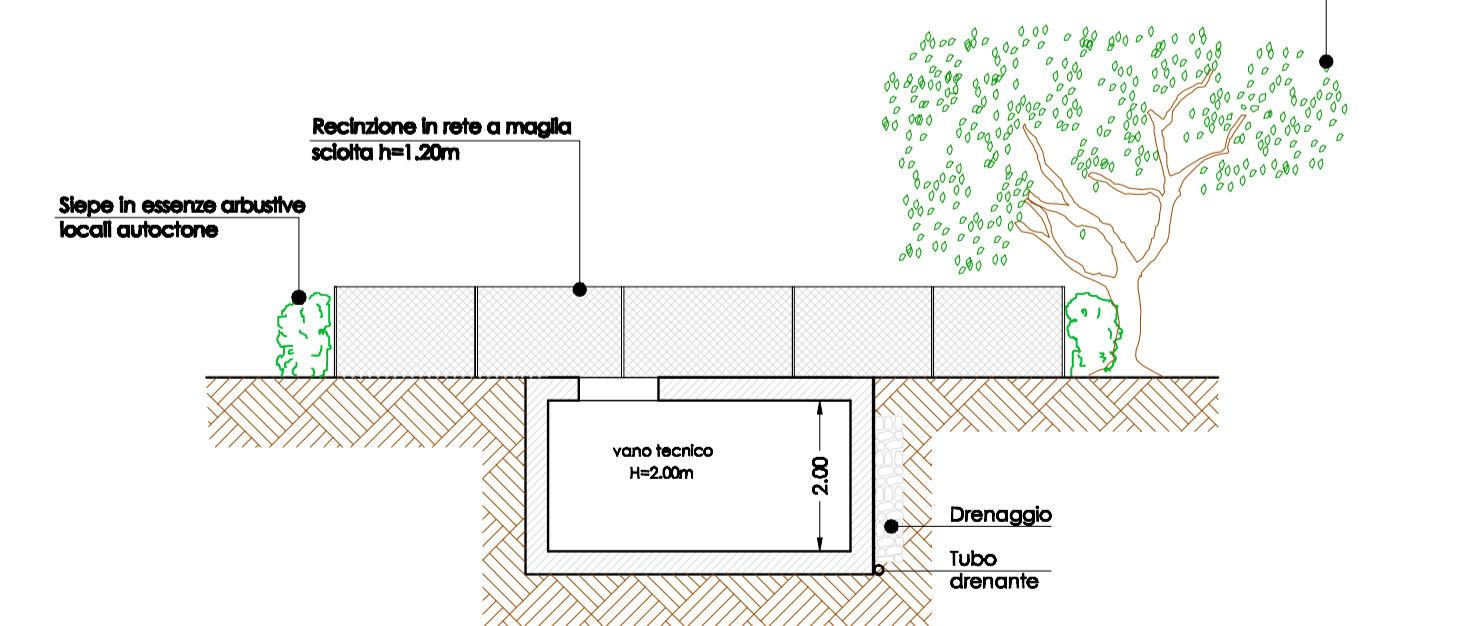

**V.E. TOTALE = V.E. Piano Interrato + V.E. Piano Terra = 25,40mc + 189,00mc = 214,40mc**

**COMUNE DI MONTEPULCIANO**

PIANO DI RECUPERO AI SENSI DELL' ART.119 DELLA L.R. 65/2014 PER INTERVENTO DI SOSTITUZIONE EDILIZIA DI ANNESSO AGRICOLO PER FINI AGRITURISTICHE E CONTESTUALE REALIZZAZIONE DI PISCINA PERTINENZIALE DA EFFETTUARSI NEL COMUNE DI MONTEPULCIANO IN VIA STRADA DELLE GONZAIOLE - ACQUAVIVA IN CONFORMITA' ALL'ART. 81 C.1 lett.a) delle N.T.A. del P.O.

PROGETTISTA:  
 ARCH. RICCARDO PIZZINELLI  
 Via Elio Bernabei n°28

COLLABORATORE:  
 GEOM. MONICA BETTOLLINI  
 Via delle Lettere n°54

COMMITTENTE :  
 AZ. AGR. SAN CARLO di FRAGNITO ELISA

**TAVOLA 10S**  
 Integrazione dopo adozione

**PROGETTO DI MASSIMA**

Montepulciano, 20.10.2022

Scala 1: 2000  
 Scala 1: 100