

PARTICOLARE TAVOLA P.S. - VERIFICA FASCIA DI RISPETTO PREVISIONE DELLA VARIANTE SP326

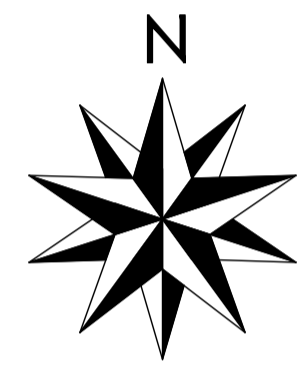

PARTICOLARE TAVOLA P.T.C.P. 2010

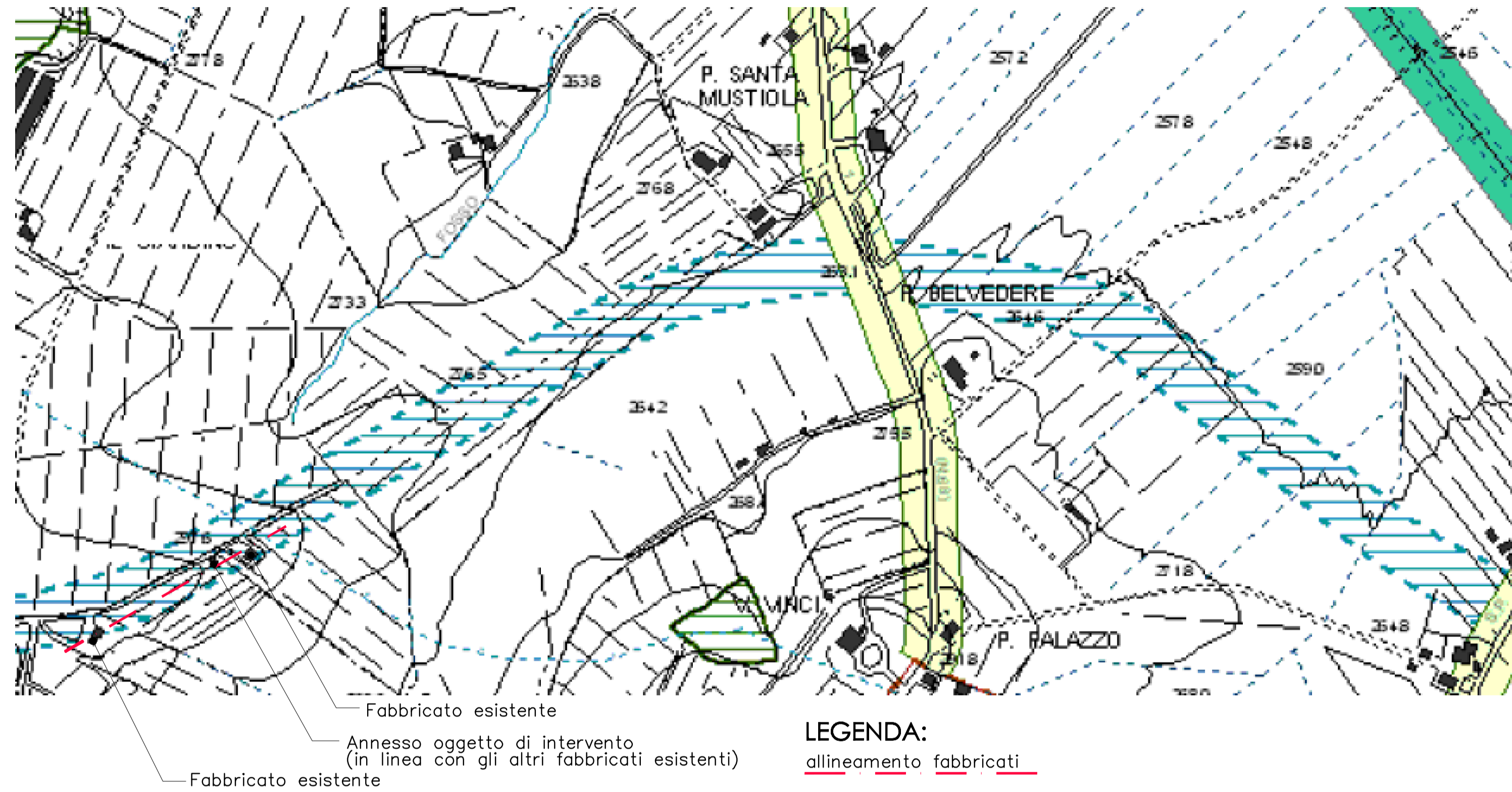
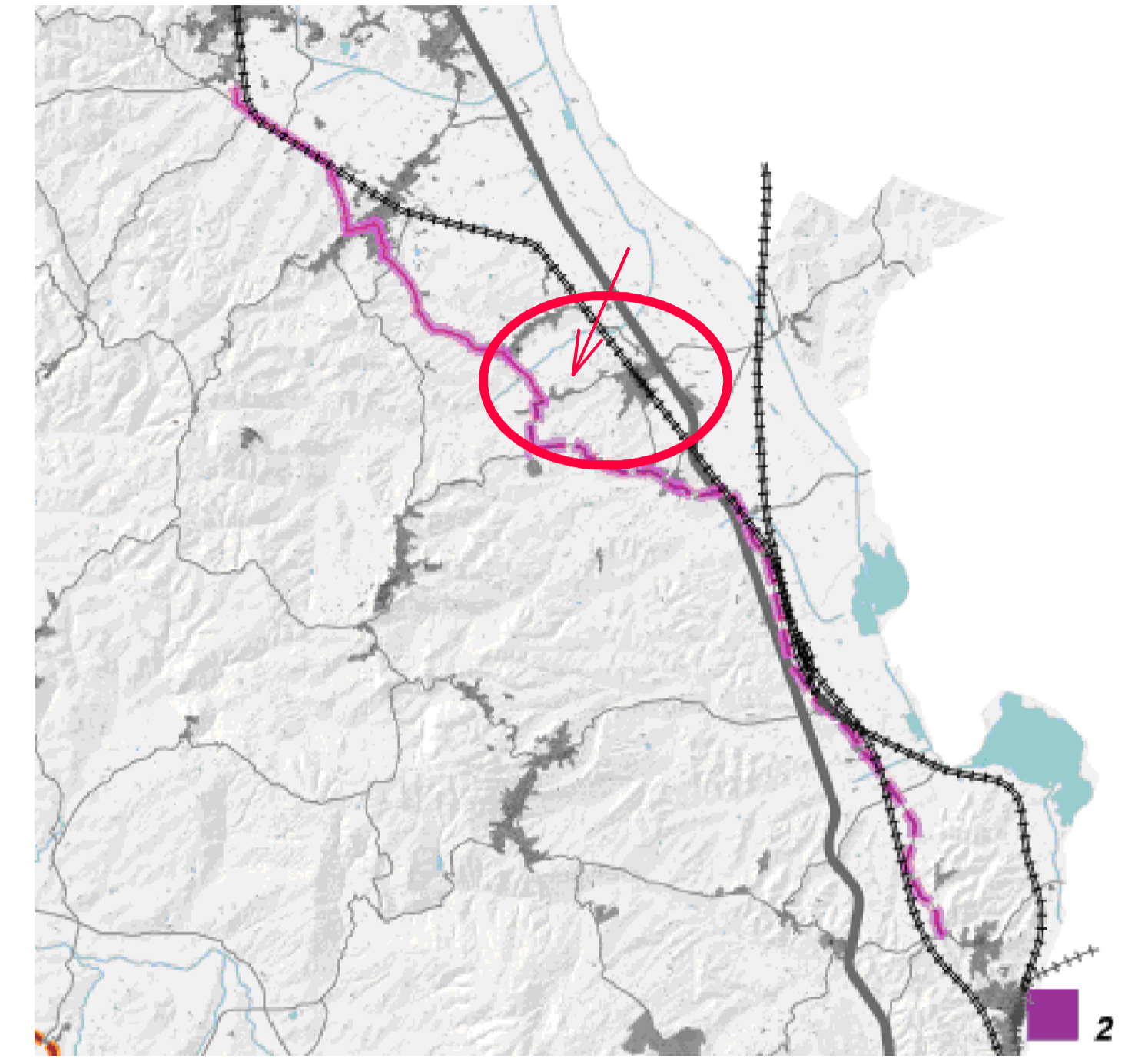

LEGENDA P.T.C.P. 2010

- Zona di intervento
- Progetti Provincia**
- Superamento dei centri abitati S.G.C. E 78
 - Ammodernamento realizzato
 - Ammodernamento da completare
 - S.R.T.2 Cassia
 - Ammodernamento realizzato
 - Ammodernamento in progetto
 - S.P. 326
 - Ammodernamento realizzato o in corso di completamento
 - Ammodernamento in progetto
 - S.R.T. 429
 - Ammodernamento in progetto
- SCALIE POLI LOGISTICHE**
- Val d'Elisei/Zambra
 - Chiusi
 - Badese
 - Aeroporto di Ampugnano
- PASL Circondari**
- Superamento dei centri abitati
 - Ammodernamento della rete stradale
- Progetti SMaS**
- Metropolitana leggera

PARTICOLARE TAVOLA P.O. - VERIFICA TESSITURA AGRARIA A MAGLIA FITTA

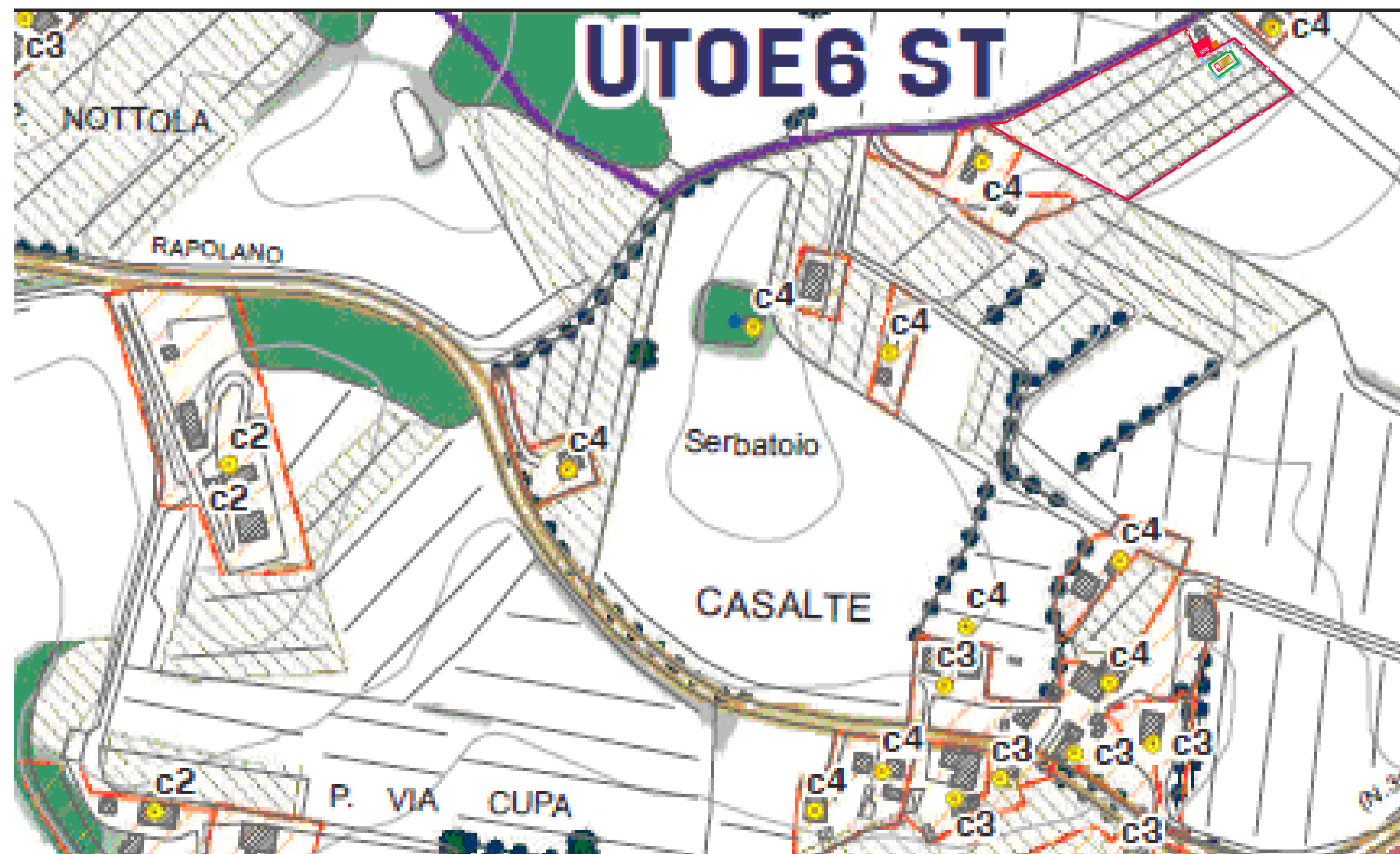

LEGENDA:

- limite tessitura agraria maglia fitta
- intervento ricadente a margine di area in tessitura agraria a maglia fitta per il quale si prevede a compensazione, la messa a dimora di ulteriori piante di olivo

COMUNE DI MONTEPULCIANO

PIANO DI RECUPERO AI SENSI DELL' ART.119 DELLA L.R. 65/2014 PER INTERVENTO DI SOSTITUZIONE EDILIZIA DI ANNESSO AGRICOLO PER FINI AGRITURISITICI E CONTESTUALE REALIZZAZIONE DI PISCINA PERTINENZIALE DA EFFETTUARSI NEL COMUNE DI MONTEPULCIANO IN VIA STRADA DELLE GONZAIOLE - ACQUAVIVA IN CONFORMITA' ALL'ART. 81 C.1 lett.a) delle N.T.A. del P.O.

PROGETTISTA:

ARCH. RICCARDO PIZZINELLI
Via Elio Bernabei n°28

COLLABORATORE:

GEOM. MONICA BETTOLLINI
Via delle Lettere n°54

COMMITTENTE :

AZ. AGR. SAN CARLO di FRAGNITO ELISA

TAVOLA 16

Integrazione post-adozione

- VERIFICA TESSITURA AGRARIA A MAGLIA FITTA
- VERIFICA FASCIA DI RISPETTO PREVISIONE VARIANTE DELLA SP326

Montepulciano, 20.10.2022

Scala 1: 2000
Scala 1: 500