

Urbanizzazione primaria stato di fatto

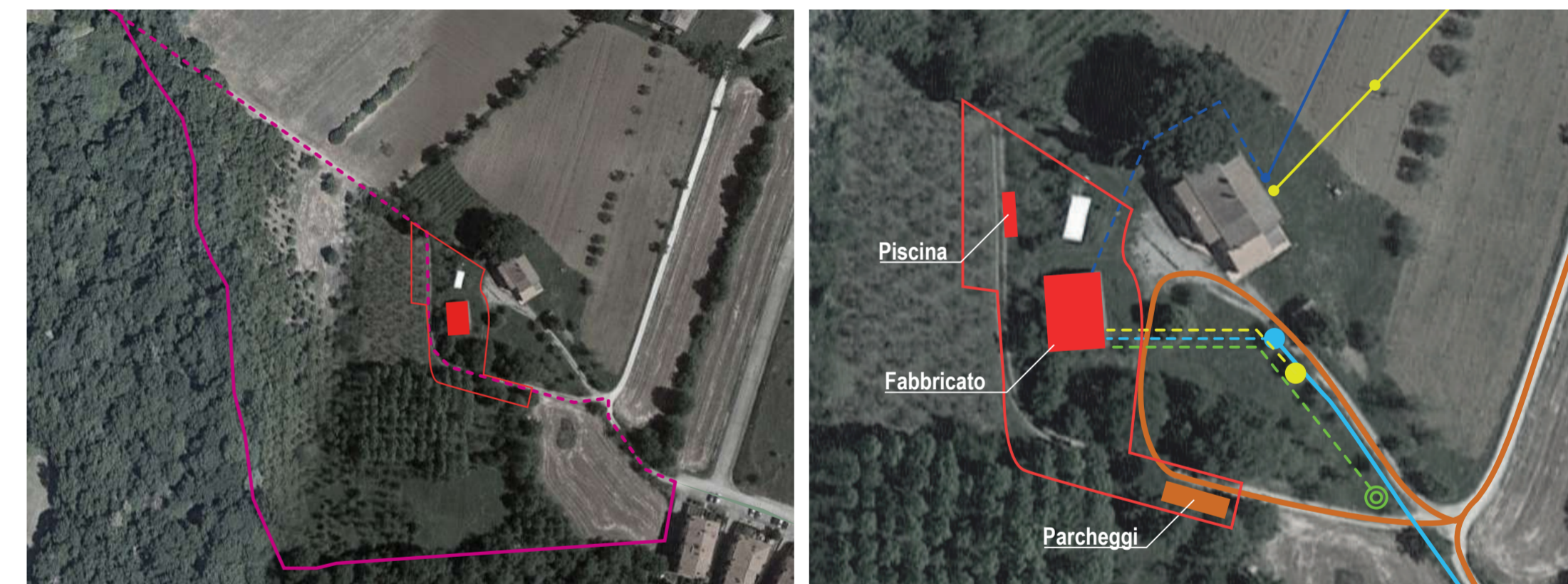

Strada vicinale oggetto di richiesta di modifica

Urbanizzazione primaria stato di progetto

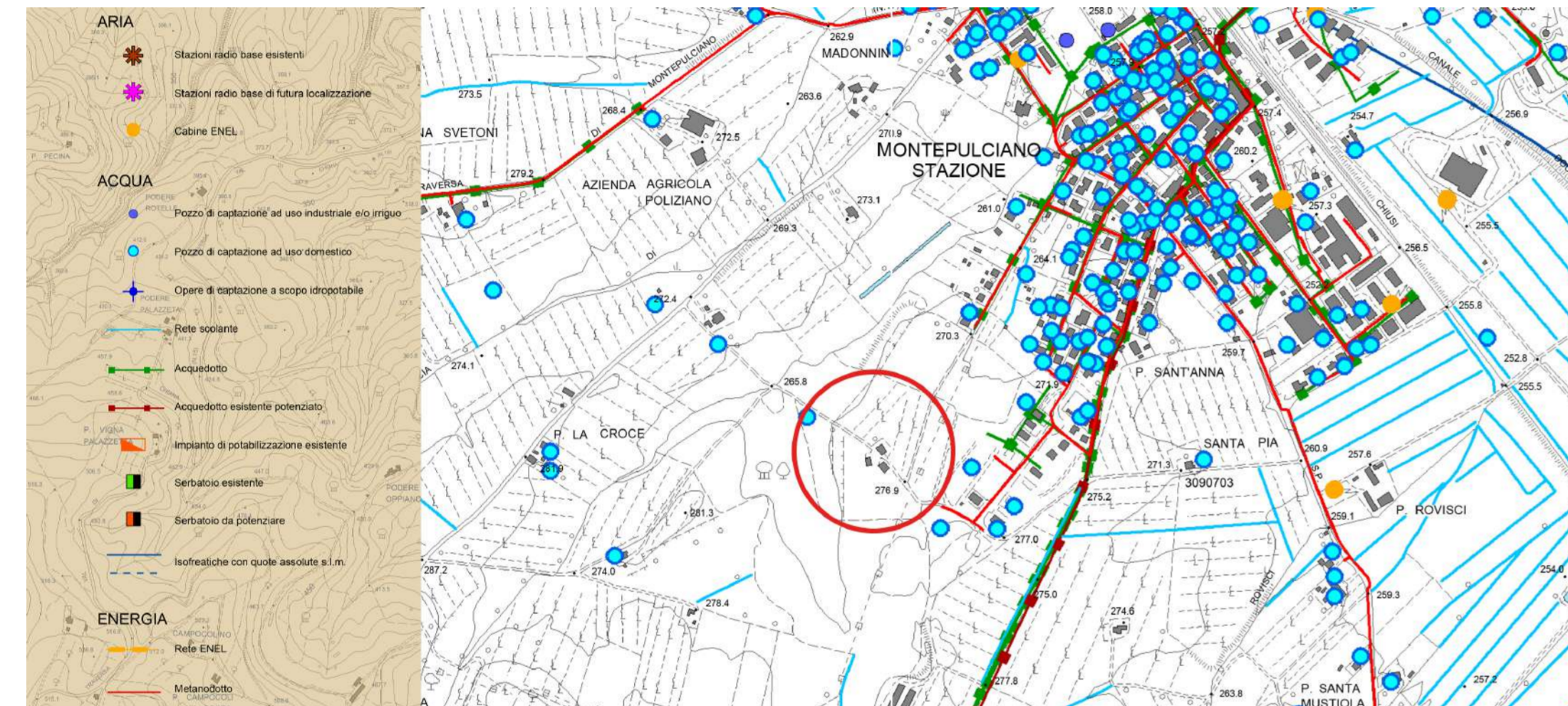
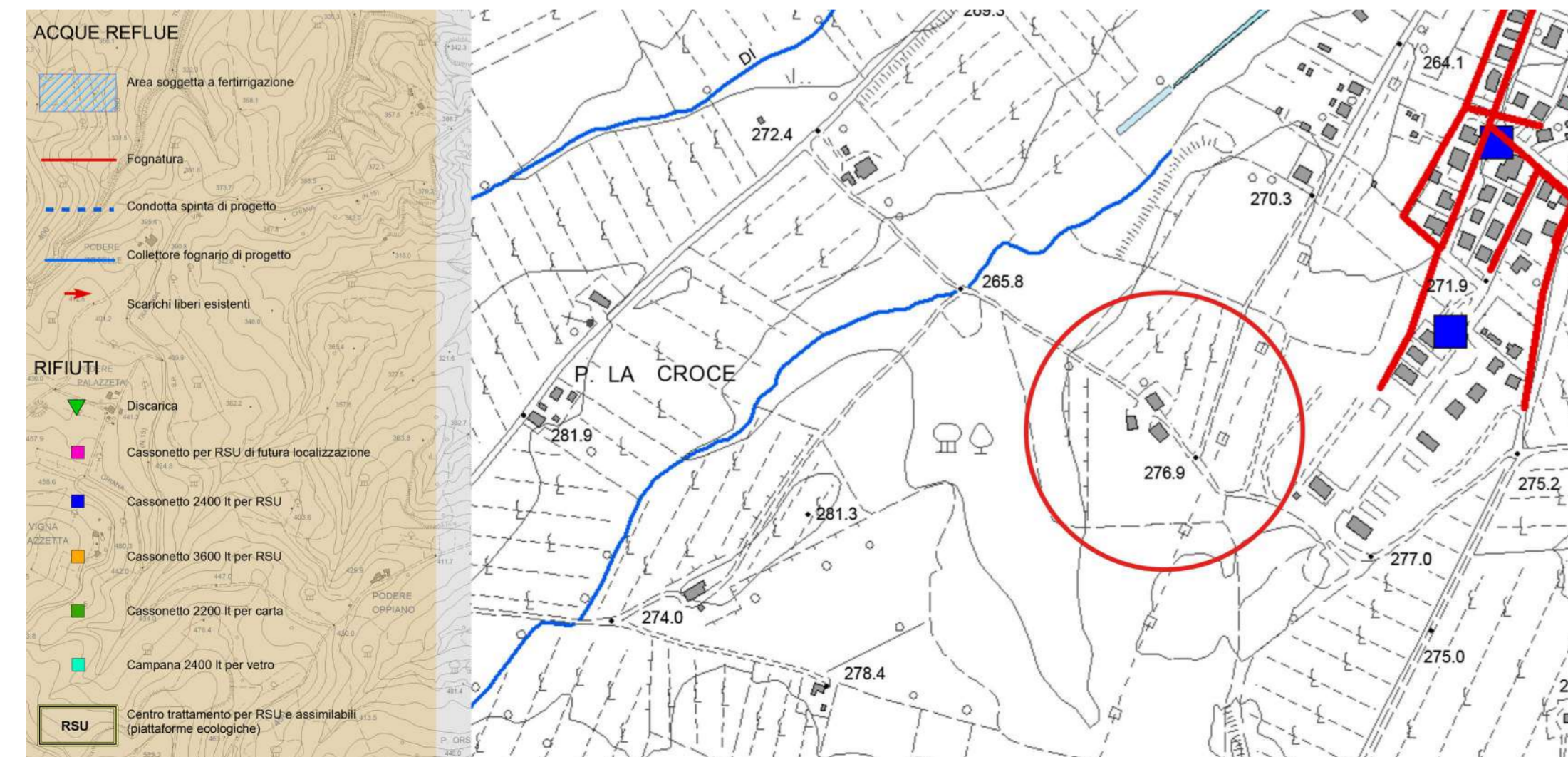

- LEGENDA**
- Area d'intervento
 - Linea telefonica su pali (in disuso)
 - Linea acque reflue esistente
 - Linea acque reflue di progetto
 - Linea acque chiare esistenti
 - Linea acque chiare di progetto
 - Strada carrabile
 - Strada pedonale
 - Strada attuale
 - Strada modificata
 - Linea elettrica di progetto
 - Linea GPL di progetto

Come è possibile vedere dagli stralci qua a sinistra le cartografie delle reti, delle infrastrutture e dei servizi del territorio comunale di Montepulciano risultano incomplete o non aggiornate (notare ad esempio la strada vicinale che passa per l'area di intervento che a oggi non segue più il percorso tracciato nelle cartografie).

Per questo motivo ci siamo adoperati a un rilievo sul campo incrociato con le informazioni messe a disposizione dalla committenza per ricavare lo stato attuale della viabilità, della rete delle acque chiare e grigie, dell'approvvigionamento energetico ecc. Da questo studio è stata ricavata la mappa di cui sopra, sulla base della quale abbiamo sviluppato una ipotesi di stato di progetto delle reti di Urbanizzazione Primaria.

Per quanto riguarda la viabilità lo stato di progetto tiene conto della richiesta di modifica del tracciato della strada vicinale che tange l'area di intervento che la committenza ha presentato presso gli uffici comunali.

Comune di Montepulciano (SI)		
Committente: Guido Barbetti Progetto: arch. Massimo Zanelli		
Oggetto: Piano di recupero per la realizzazione di una struttura agrituristica in via di Nottola 21, Montepulciano (SI)		