

Pianta piano terra

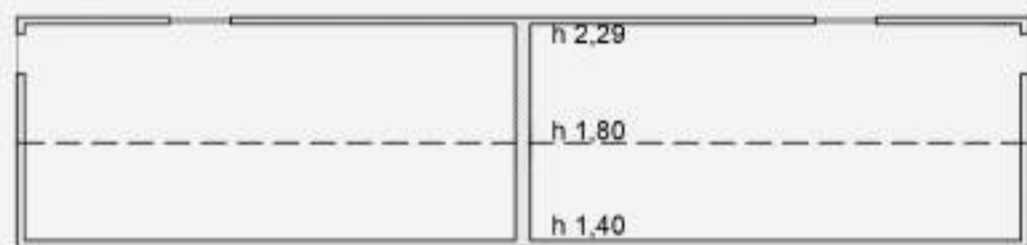

Pianta piano primo

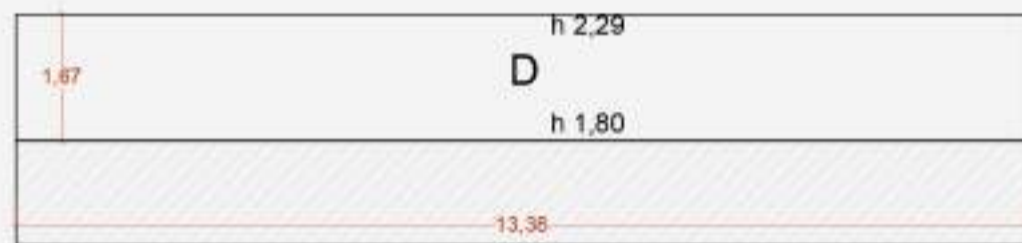
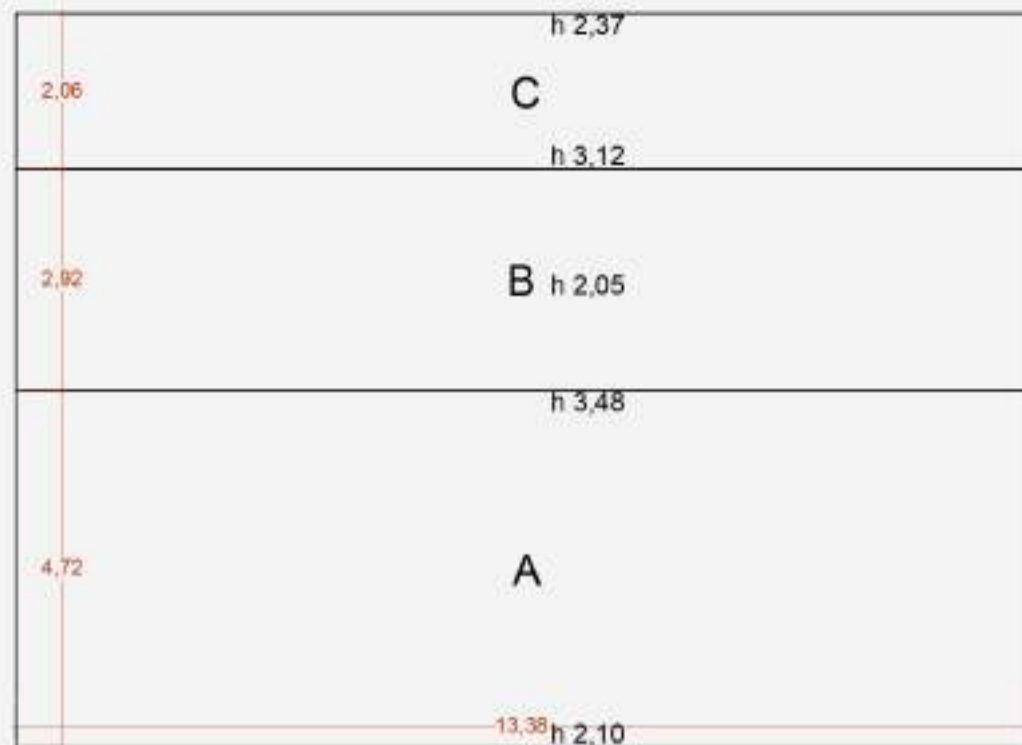

Schema di studio dei volumi

| SUPERFICIE UTILE (SU) | ALTEZZA UTILE MEDIA (HU) | VOLUME EDIFICATO (VE) | VOLUME EDIFICATO TOTALE (VE) |
|-----------------------------|--------------------------------|------------------------------|--|
| (A) 13,38 x 4,72 = 63,15 mq | (A) $(3,48 + 2,10)/2 = 2,79$ m | (A) 63,15 x 2,79 = 176,19 mc | 176,19 + 80,09 + 75,79 + 45,80 = 377,84 mc |
| (B) 13,38 x 2,92 = 39,07 mq | (B) 2,05 m | (B) 39,07 x 2,05 = 80,09 mc | |
| (C) 13,38 x 2,06 = 27,56 mq | (C) $(3,12 + 2,37)/2 = 2,75$ m | (C) 27,56 x 2,75 = 75,79 mc | |
| (D) 13,38 x 1,67 = 22,34 mq | (D) $(2,29 + 1,80)/2 = 2,05$ m | (D) 22,34 x 2,05 = 45,80 mc | |

AMPLIAMENTO CONSENTITO
377,84 x 10% = 37,78 mc

VOLUME EDIFICABILE MASSIMO CONSENTITO (VE)
377,84 + 37,78 = 415,62 mc



Propetto EST



Propetto NORD



Propetto OVEST

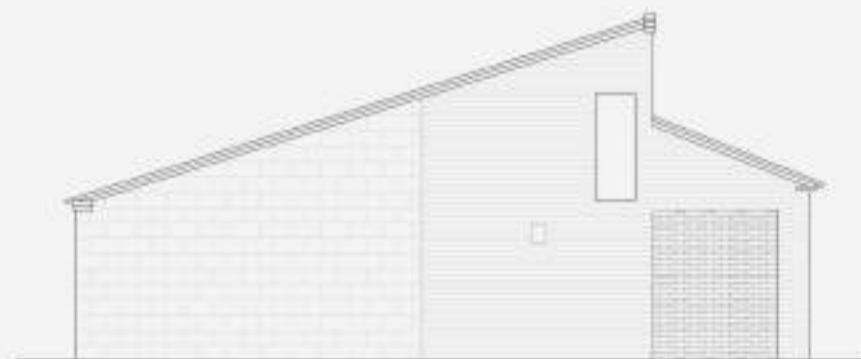

Propetto SUD

| | |
|---|--|
| Comune di Montepulciano (SI) | |
| Committente: Guido Barbetti Progetto: arch. Massimo Zanelli | |
| Oggetto: Piano di recupero per la realizzazione di una struttura agrituristica in via di Nottola 21, Montepulciano (SI) | |

| | |
|--|--|
| | |
| | |
| | |

| |
|--|
| |
| |
| |