

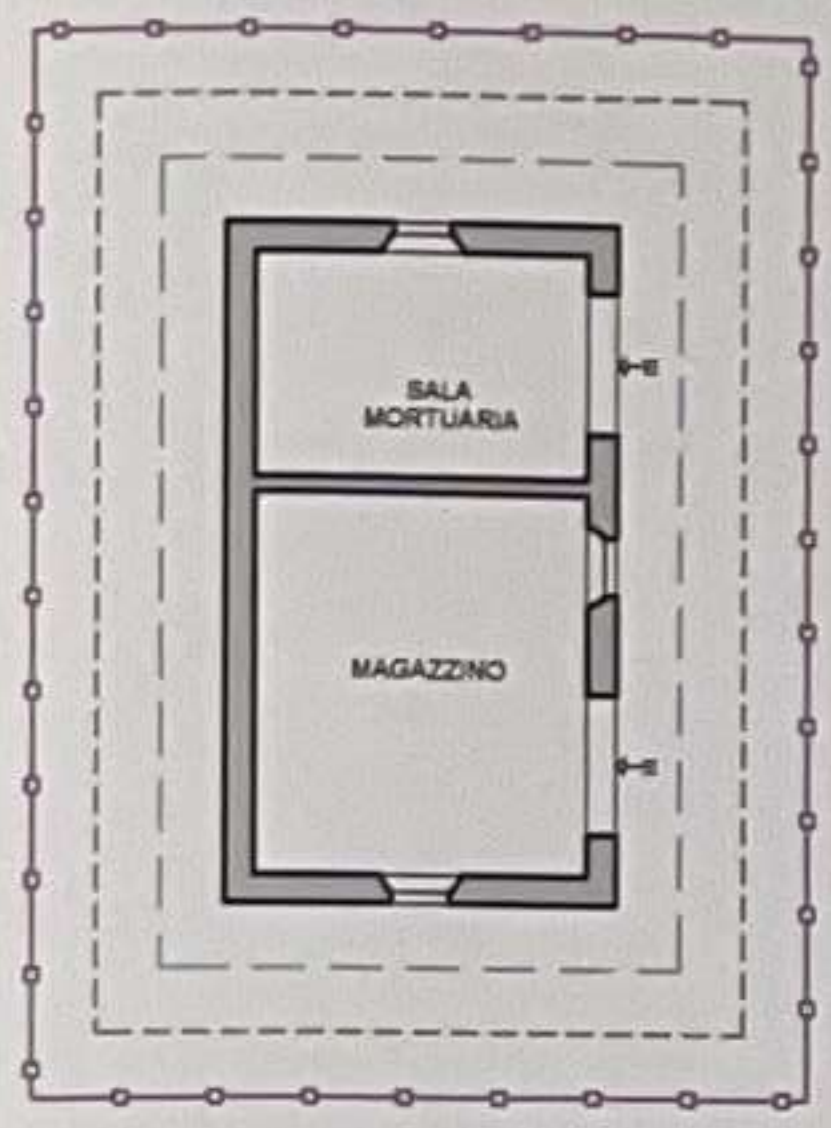

PLANIMETRIA SCALA 1:500

ANNESSO



PIANTA PIANO TERRA

CENTRALE ELETTRICA

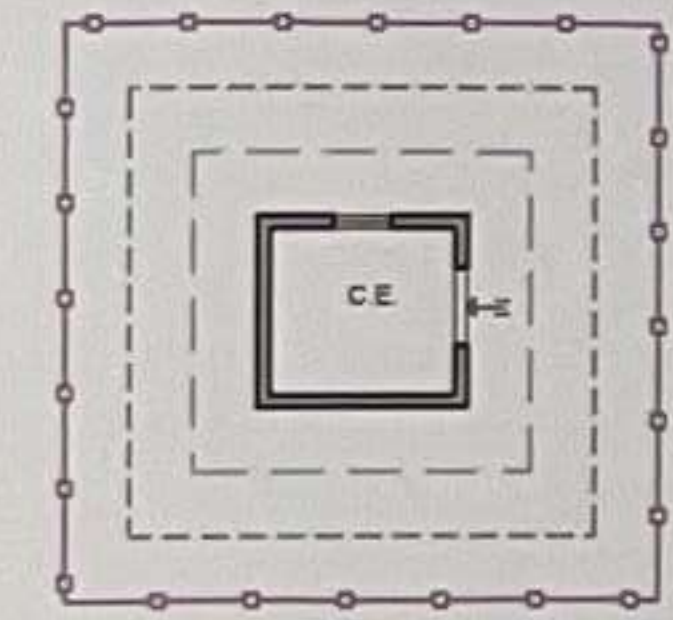

PIANTA PIANO TERRA

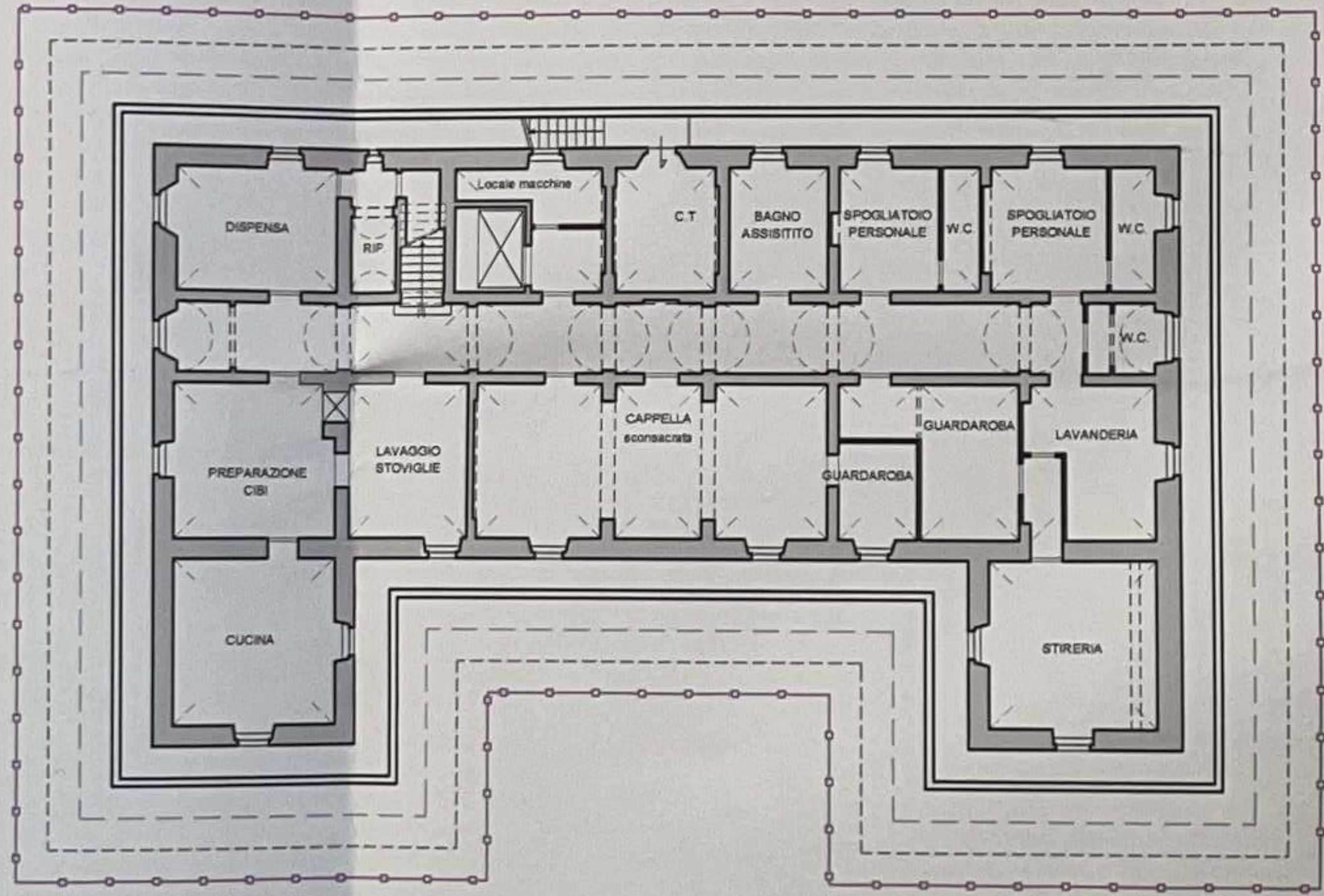

PIANO SEMINTERRATO

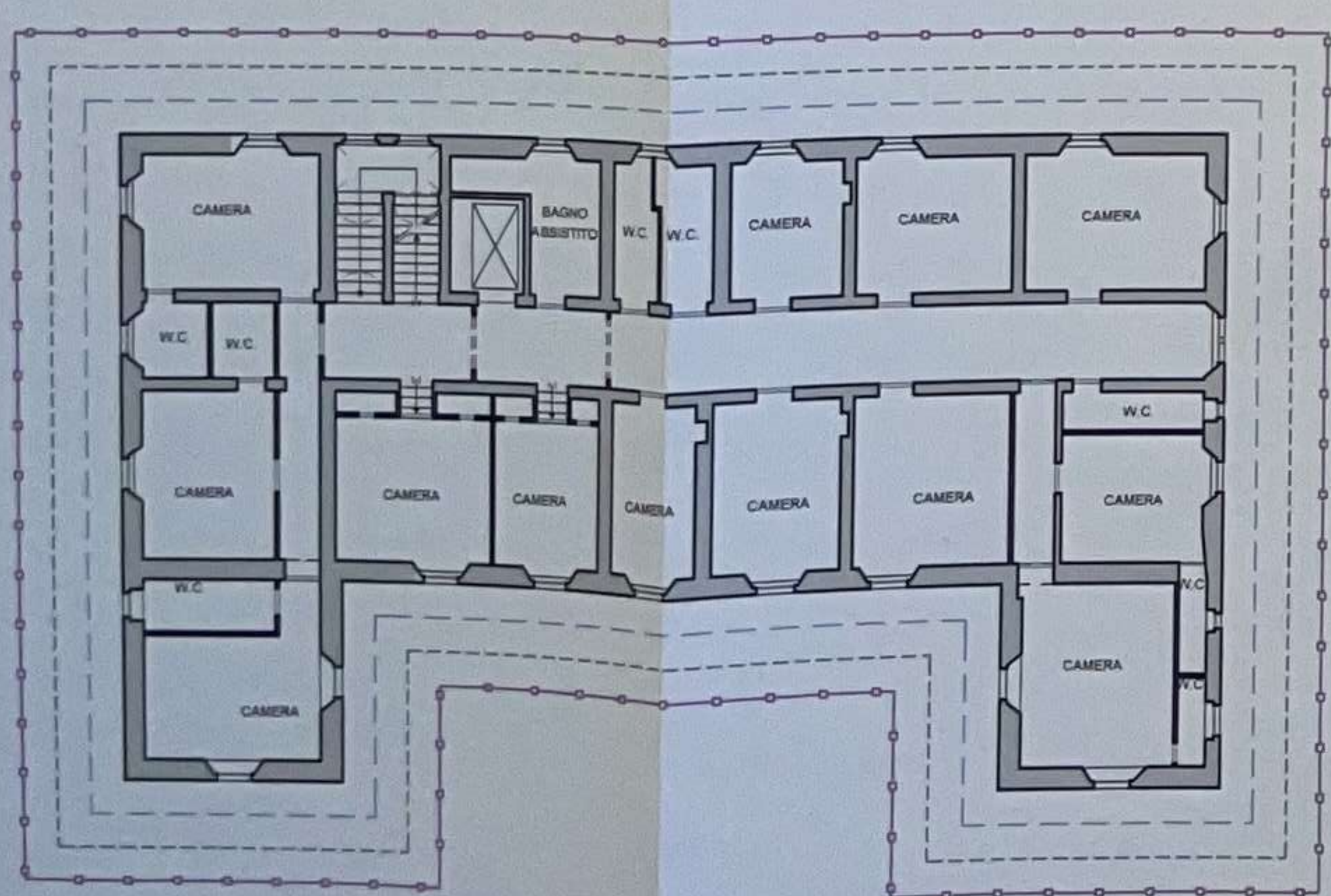

PIANO PRIMO

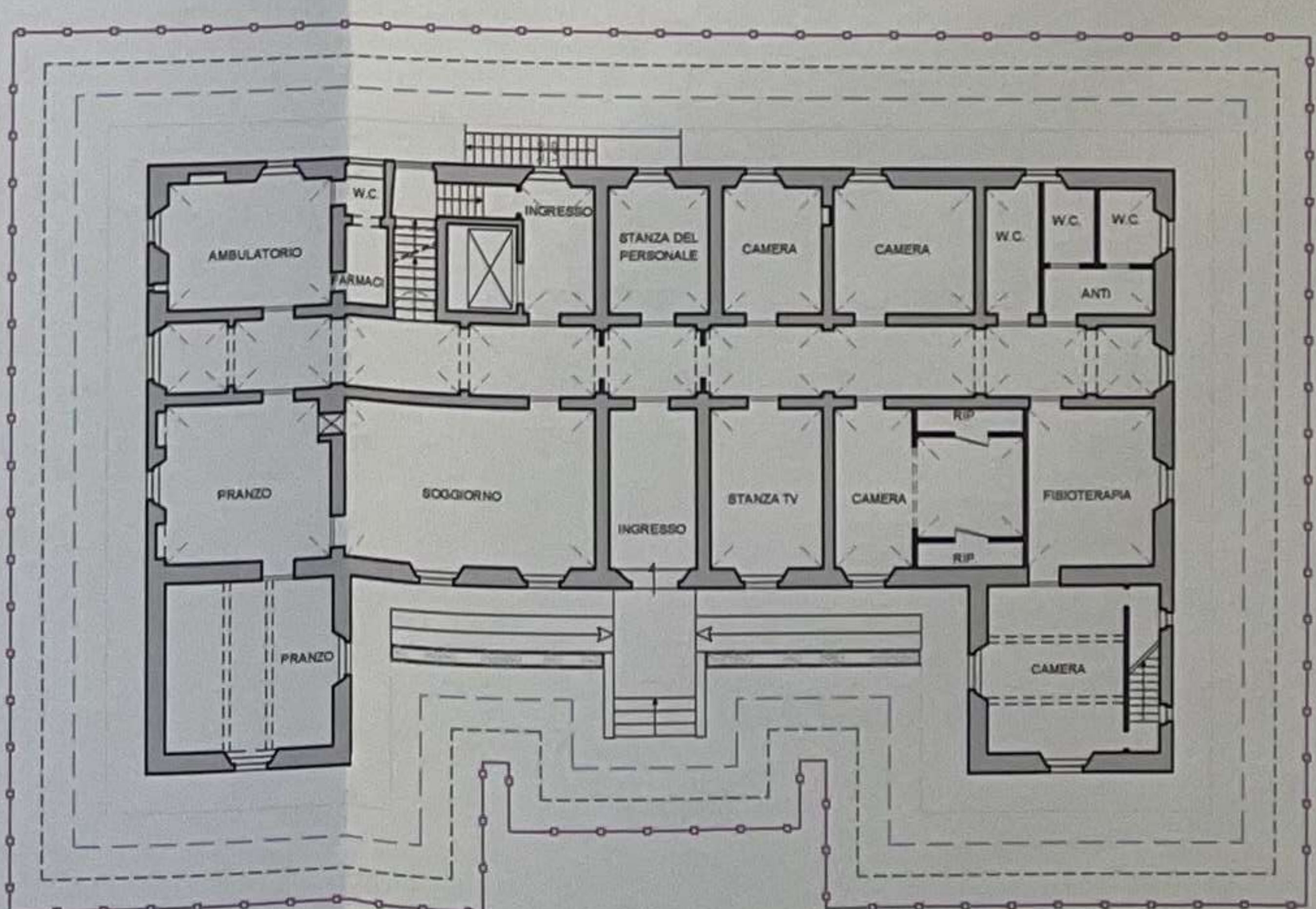

PIANO RIALZATO

SIMBOLOGIA DEL DEGRADO	DESCRIZIONE DEL DEGRADO
---	DEGRADO FISICO - STRUTTURALE
---	DEGRADO IGENICO - LOCATIVO
---	DEGRADO FUNZIONALE
---	DEGRADO FISICO AREE ESTERNE
---	DEGRADO SOCIO ECONOMICO

COMUNE DI MONTEPULCIANO
PROVINCIA DI SIENA

PIANO DI RECUPERO DI "VILLA BUSCHETTI"
IN LOCALITA' S. BIAGIO - MONTEPULCIANO (SI)

ALLEGATO ALLA DELC N. 51/2009
APPROVATA CON DELIBERAZIONE DI CONSIGLIO
COMUNALE N. 59 DEL 25.06.2009



IL PRESIDENTE
Giulio Landi

studio di architettura
dott. arch. **GIANCARLO LANDI**
53042 Chianciano Terme (Siena)
Via dei Colli, 27 - Tel. 0578/63178
cod. fisc. LND GCR 40A25 C608J
P.I. 00201800521

proprietà: Pia Arciconfraternita di Misericordia di Montepulciano via Arturo e Alceo. Baldi, 15

Tav. n° **8**

titolo: Analisi del degrado disegno n° 631

data: maggio 2007
aggiornato: Febbraio 2009
Scala: 1:200