

Vincoli, tutele e fasce di rispetto

TAVOLA 05

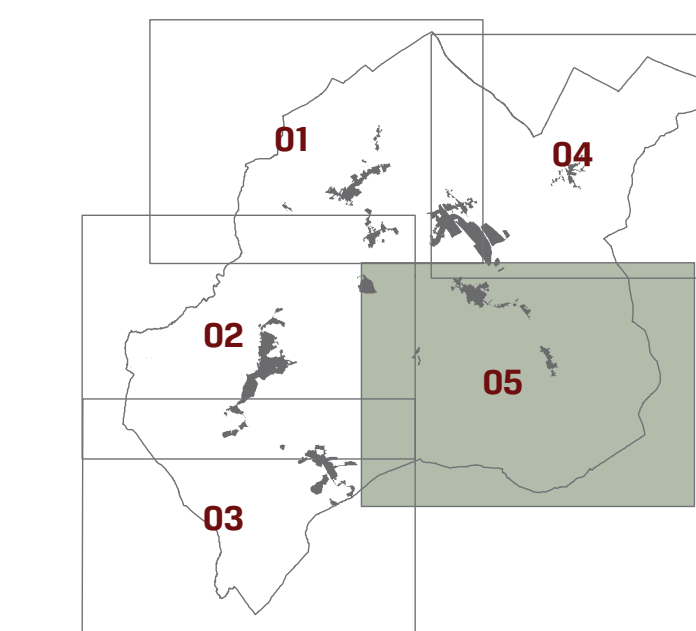

Luglio 2019

Scala 1:12.500

LEGENDA

Siti di bonifica (fonte SIRA, <http://sira.arpae.toscana.it/apei/FPp-SISBONHOME.htm>)

- Tutti i siti
- Natura**
- Alberi monumentali (L.R. 30/2015)
- ▨ Impianti acquedottistici
- Pozzi e sorgenti termali
- ★ Repertorio naturalistico toscano (L.R. n. 30/2015)
- ★ Habitat del Repertorio naturalistico toscano (L.R. n. 30/2015)
- ▭ Zone di rispetto dei pozzi (D.LGS. 15/2006)
- ▭ Zone di rispetto delle sorgenti (D.LGS. 15/2006)
- ▨ Geotipi di importanza regionale (L.R. n. 56/2000)
- ▨ Prescrizioni delle sorgenti e dei pozzi a uso termale (L.R. 18/2008)
- Impianti e infrastrutture**
- Impianti, stazioni radio base, telefonia
- Impianti, stazioni radio base, telefonia (2008)
- Impianti radio televisivi (2008)
- Vincoli e fasce di rispetto**
- ▨ Fascia di rispetto cimiteriale (R.D. n. 1265/1934)
- ▨ Beni culturali, vincolo archeologico (carta del rischio mbact)
- Carisimo (L.R. 20/1984)**
- Sorgenti carsiche
- Grotte
- Forme carsiche
- Doline
- ▨ Forme carsiche
- ▨ Area con Doline
- ▨ Aree carsicifili
- Piano Regionale delle Attività Estrattive (2007)**
- ▨ Risorse
- ▨ Giacimenti
- Rete Irrigua del Montedoglio**
- ▨ Condotte idriche
- ▨ Siti di importanza comunitaria, zone di protezione speciale Natura2000 (L.R. 30/2015)
- ▨ Vincolo idrogeologico (R.D. 3267/1923)
- ▨ Elettrodi e relative fasce di rispetto
- ▨ Perimetro del centro abitato
- ▨ Fascia di rispetto ferroviario (D.P.R. n. 753/1980)
- ▨ Fascia di rispetto autostradale (D.M. 1444/1968)
- ▨ Corridoio infrastrutturale

SINDACO E ASSESSORE ALL'URBANISTICA

Michèle Argalenti

RESPONSABILE DEL PROCEDIMENTO

Massimo Bettini

GARANTE DELL'INFORMAZIONE E

DELLA PARTECIPAZIONE

Luigi Pignotta

PROGETTISTI

Roberto Vezzoni (capogruppo)

Massimo Bettini

Massimo Totarelli

Maria Rita Cecchi (ASB)

Proteo Engineering srl (gruppi geologici, asstici, utranici)

COLLABORATORI

Miko Poggiani

PER L'AMMINISTRAZIONE COMUNALE

Stefano Perini

Massimo Bettini

Chiara Neri

Michèle Argalenti

Luigi Pignotta

Informazioni comunali