

COMITENTE		OGGETTO		N° PRAT.	
				18-094	
DATA	SCALA	TAVOLA N.	TITOLO DELLA TAVOLA		
NOVEMBRE 2018	1:300	7/A	FABBRICATI ESISTENTI		
REVISIONI	MODIFICATO DA	NOTE	DATA AGGIORNAMENTO	APPROVATO DA	
SAL PRESENTE ELABORATO GRATA IL DIRITTO DI PROPRIETA' PER CUI NE E' VETATA LA RIPRODUZIONE ANCHE PARZIALE, COPIARE, O TRAD. LA REVISIONE SI NON INTENDE NOTARE SENZA AUTORIZZAZIONE SCRITTA DELLA POLIZIANO DI ARCHITETTURA S.P.A. (SOGGETTA AI SENSI DELLA LEGGE CIVILE E PENALE)					
ANNOTAZIONI					



**TAVOLA 7/a**

- 1 - **POD. VICROCE**
- 2 - **POD. CARBONAINA**
- 3 - **POD. FONTELELLERA**

**TAVOLA 7/b**

- 4 - **POD. MANORTORTA**
- 5 - **POD. CAPPELLE**
- 6 - **POD. S.GIUSEPPE**

**TAVOLA 7/c**

- 7 - **POD. PUCINALE**
- 8 - **POD. LA VIGNA**
- 9 - **POD. POGGIO PAGANO**
- 10 - **POD. ARGIANO PESA**

**TAVOLA 7/d**

- 11 - **POD. S.EMILIO**
- 12 - **POD. GRAZIANELLA II**
- 13 - **POD. GRAZIANELLA I**
- 14 - **POD. S.SILARIO**

**TAVOLA 7/e**

- 15 - **VILLA GRAZIANELLA**
- 16 - **CANTINA**

**TAVOLA 7/f**

- 17 - **POD. S.AGNESE**
- 18 - **POD. MARMO**
- 19 - **POD. ARGIANO DI SOPRA**
- 20 - **POD. ARGIANO DI SOTTO**

**TAVOLA 7/g**

- 21 - **POD. LE POGGIOLE**
- 22 - **POD. LE CERRAIE**
- 23 - **POD. TOMBA**
- 24 - **POD. S.ANGELO**
- 25 - **VOLUME TECNICO LAGO**

**1 - POD. VICROCE**

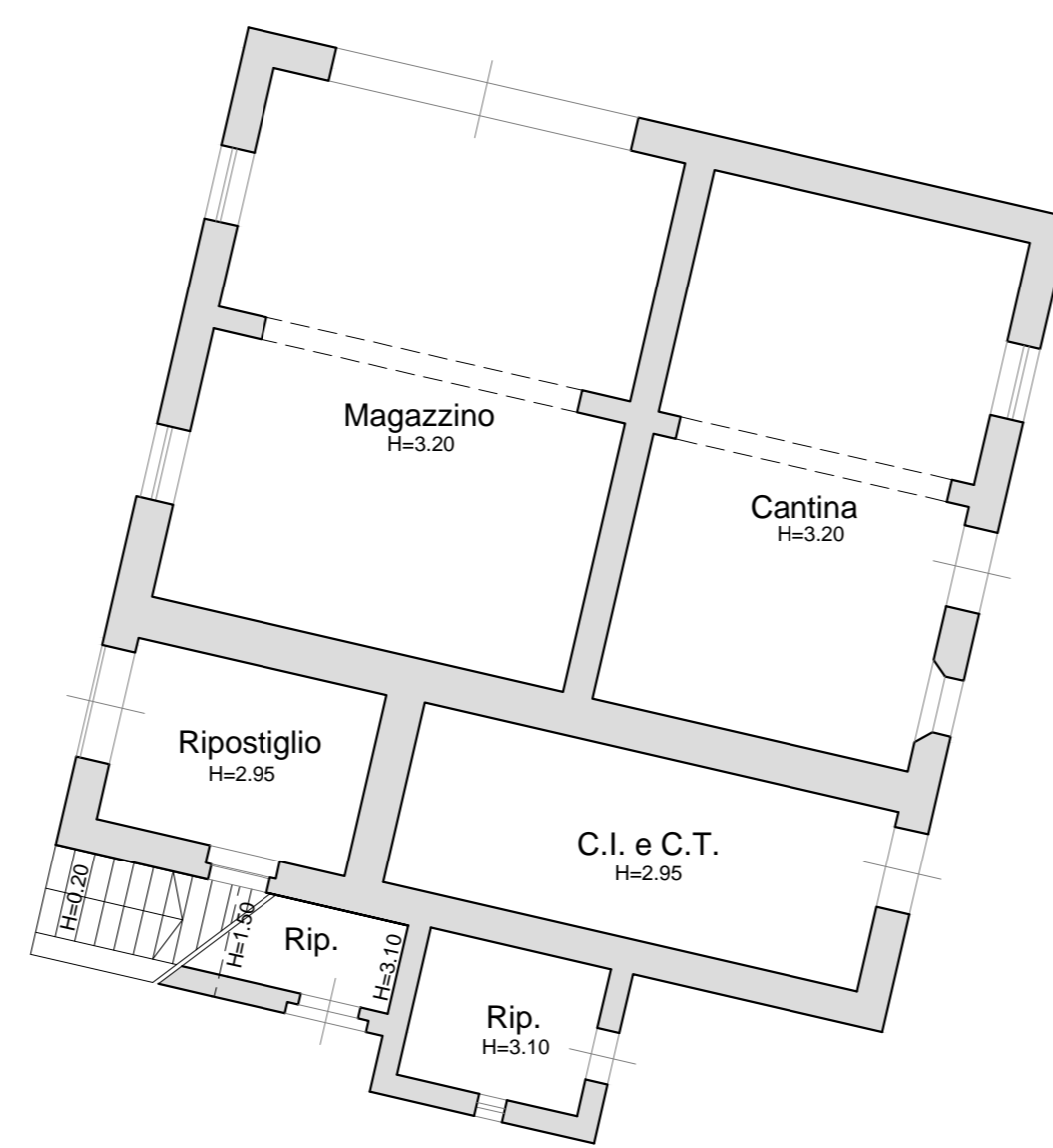

PIANO TERRA

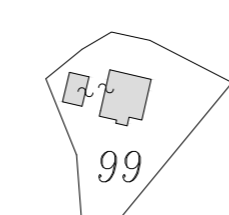

ESTRATTO N.C.T. FOGLIO 120

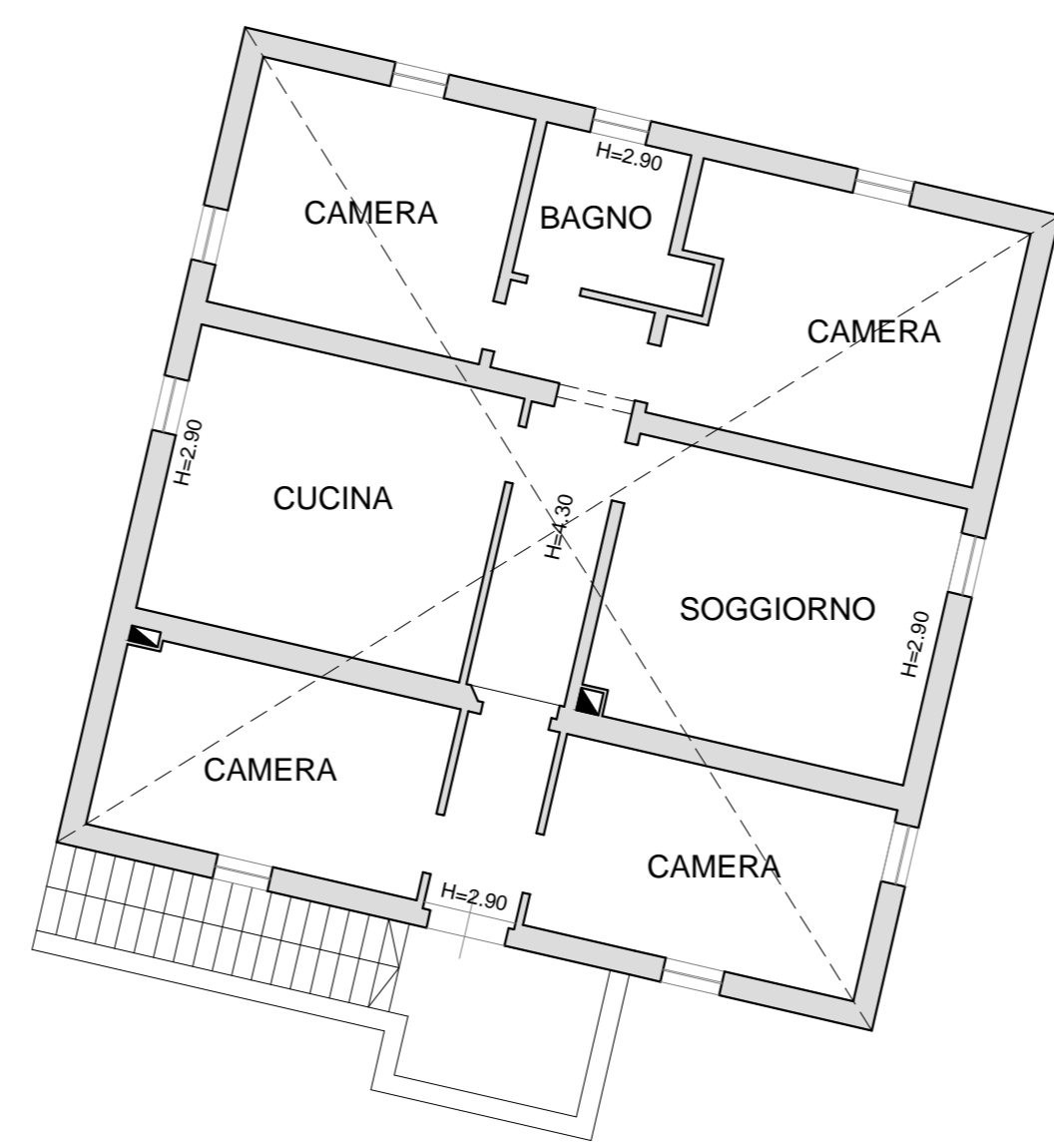

PIANO PRIMO

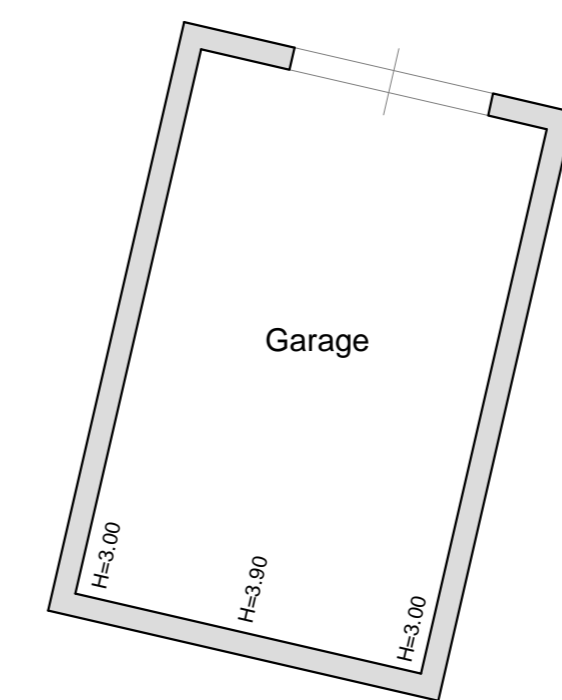

PIANO TERRA

**DOCUMENTAZIONE FOTOGRAFICA**



Foto n. 1 - Vista panoramica



Foto n. 2 - Fronte



PUNTI DI VISTA

**COMPUTO SUPERFICI E VOLUMI**

Piano	Uso	Superficie netta
POD. VICROCE	ripostiglio	30,00
	camera	20,00
	camera	4,00
	camera	4,00
	camera	4,00
PIANO PRIMO	camera	11,13
	camera	11,13
	camera	11,13
	camera	11,13
	camera	11,13
COMPUTO PLANI-VOLUMETRICO	Superficie coperta	112,00 x 11,13 = 1245,96 mq
	Superficie esposta	112,00 x 3,00 = 336,00 mq
PIANO TERRA	Garage	24,00 x 10,00 = 240,00 mq
	Superficie coperta	24,00 x 10,00 = 240,00 mq
COMPUTO PLANI-VOLUMETRICO	Superficie coperta	24,00 x 3,00 = 72,00 mq
	Superficie esposta	24,00 x 3,00 = 72,00 mq

**2 - POD. CARBONAINA**

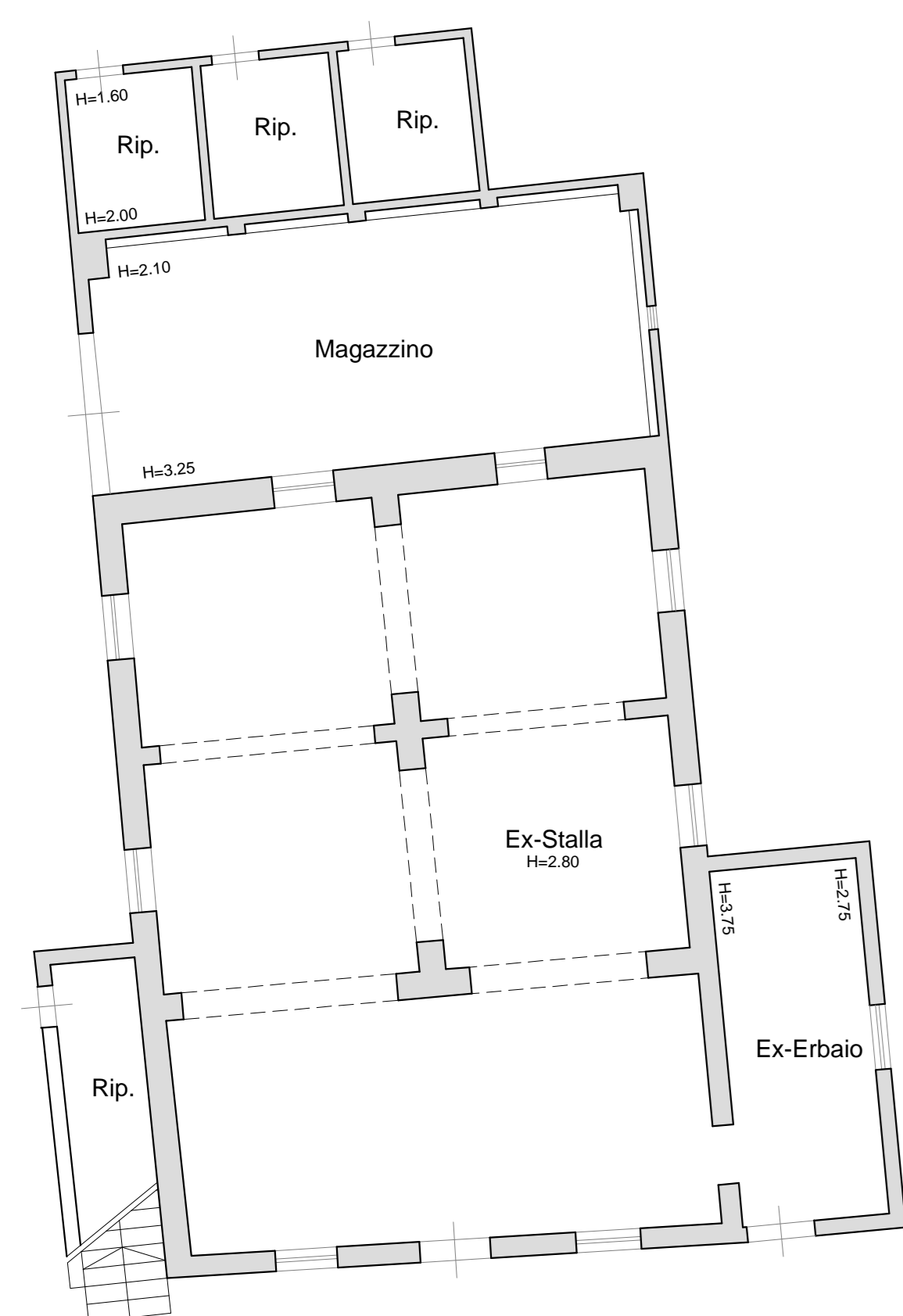

FABBRICATO "A" - PIANO TERRA

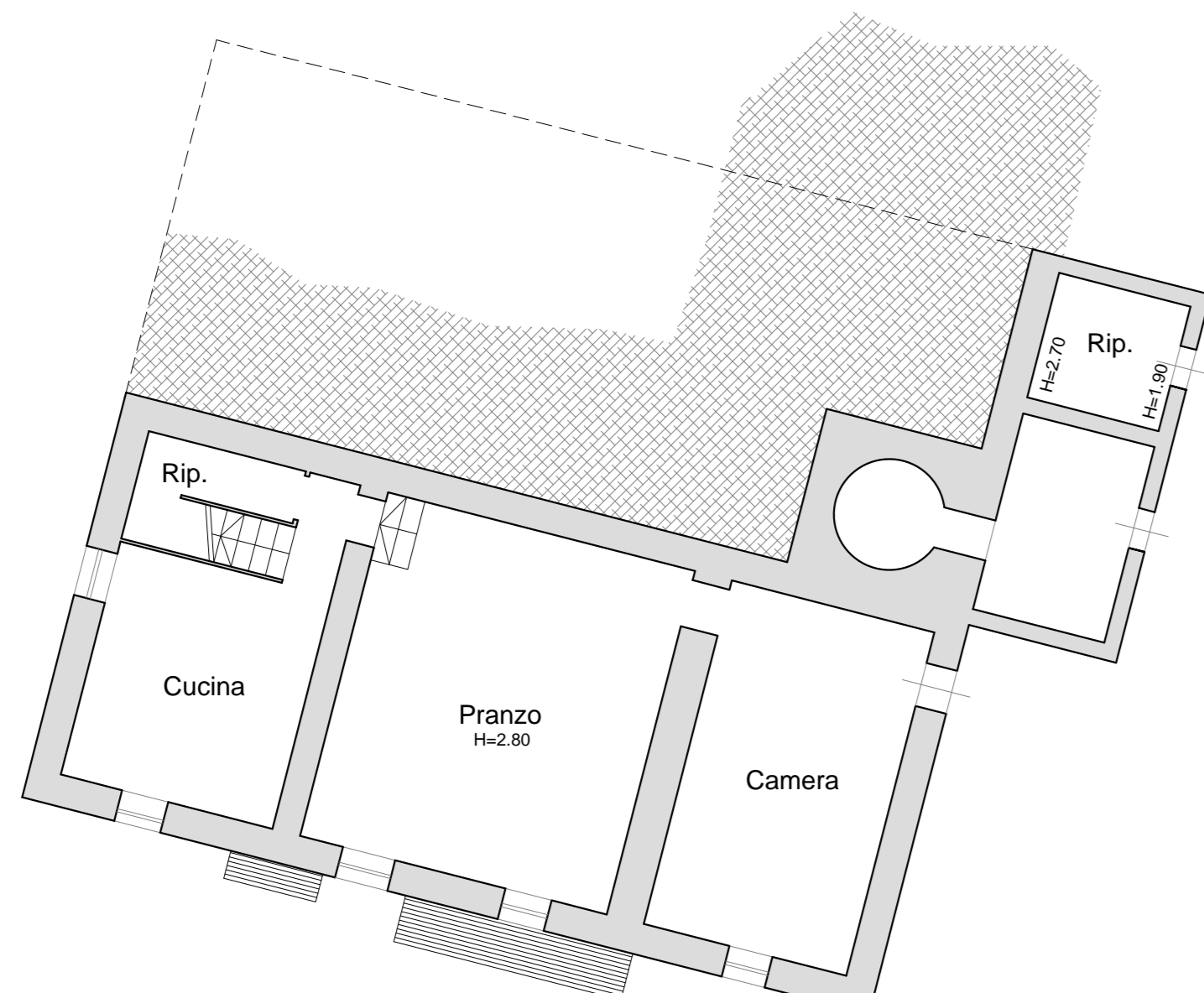

FABBRICATO "B" PIANO SEMINTERRATO PRIMO

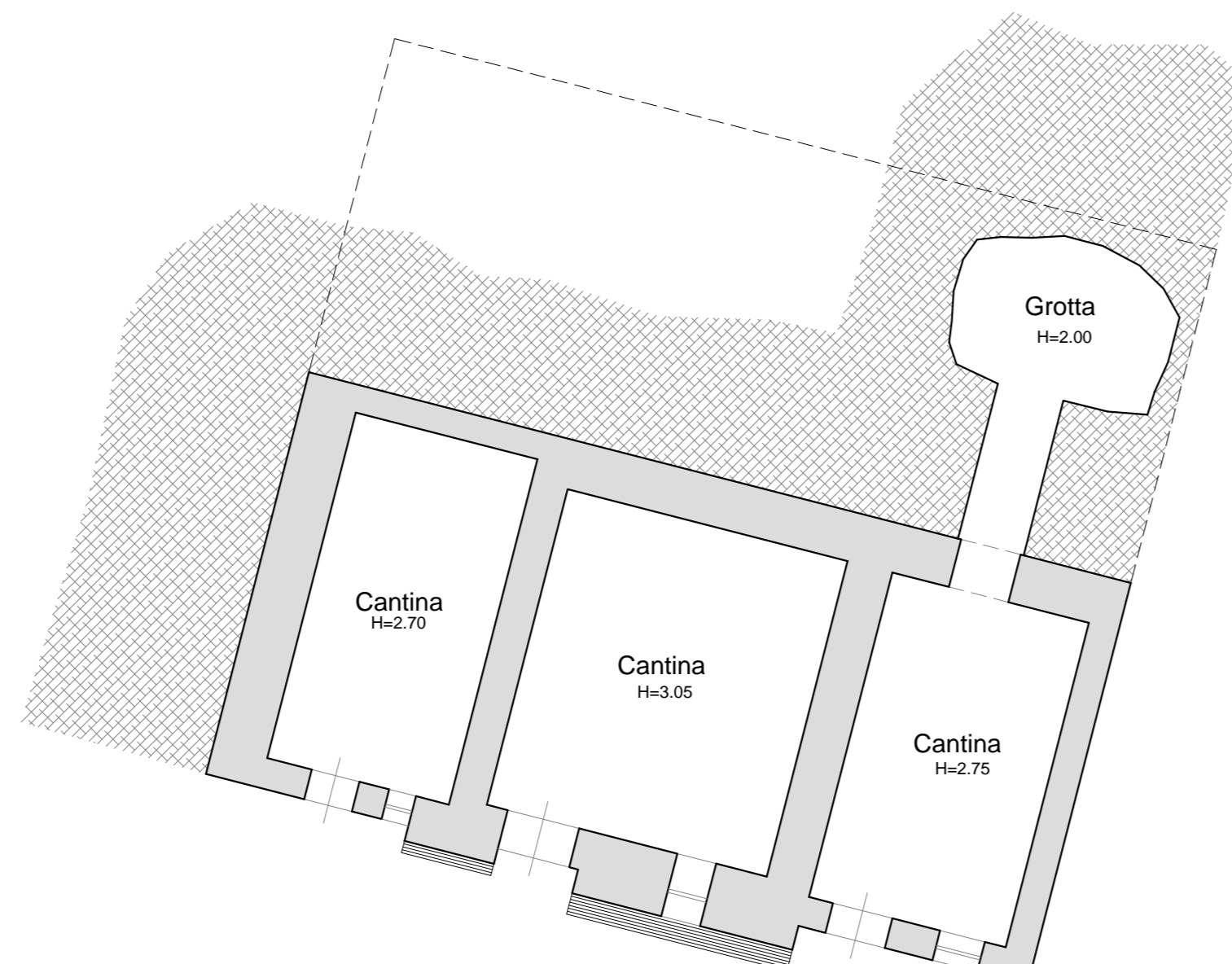

FABBRICATO "B" PIANO SEMINTERRATO SECONDO

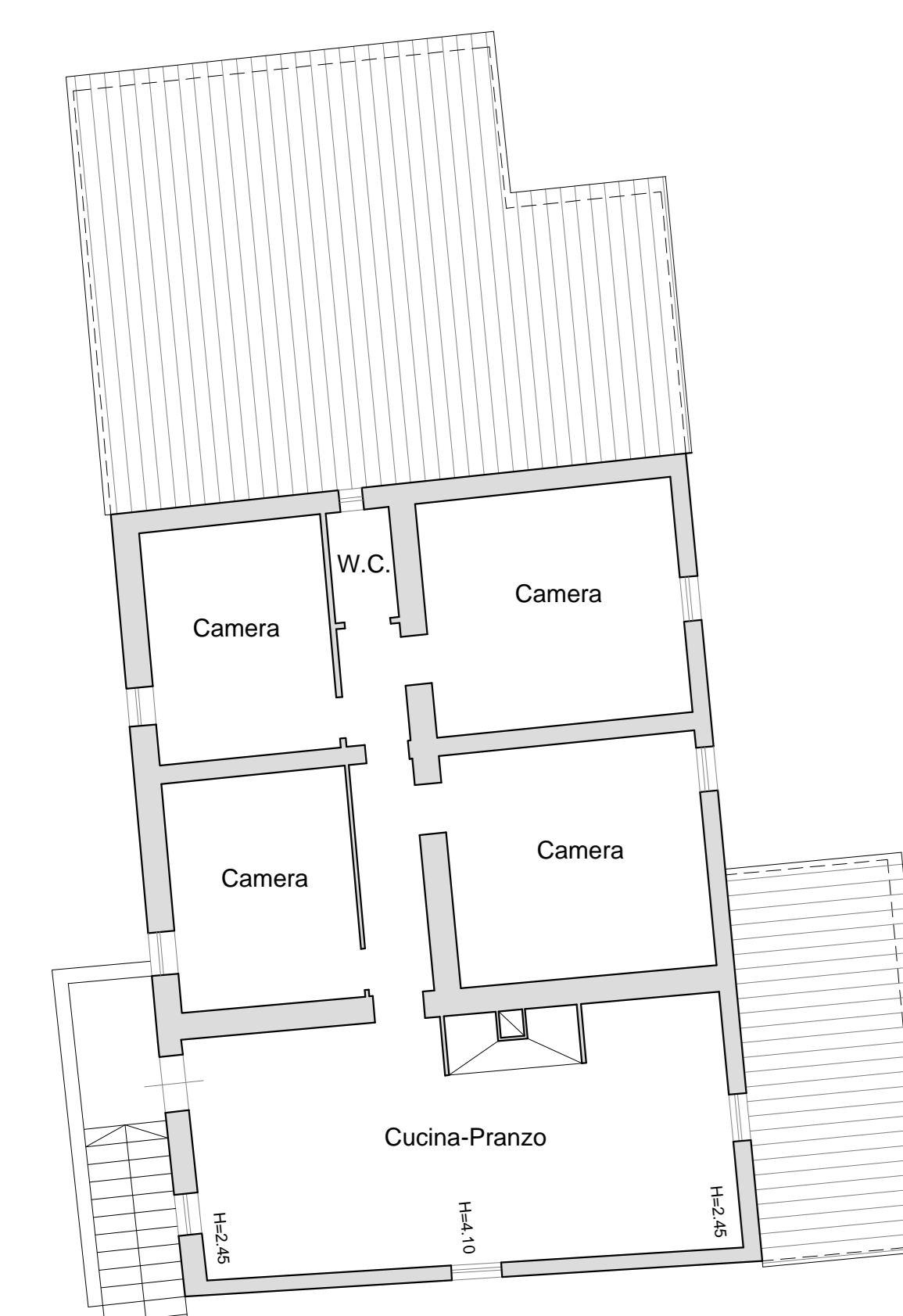

FABBRICATO "A" - PIANO PRIMO

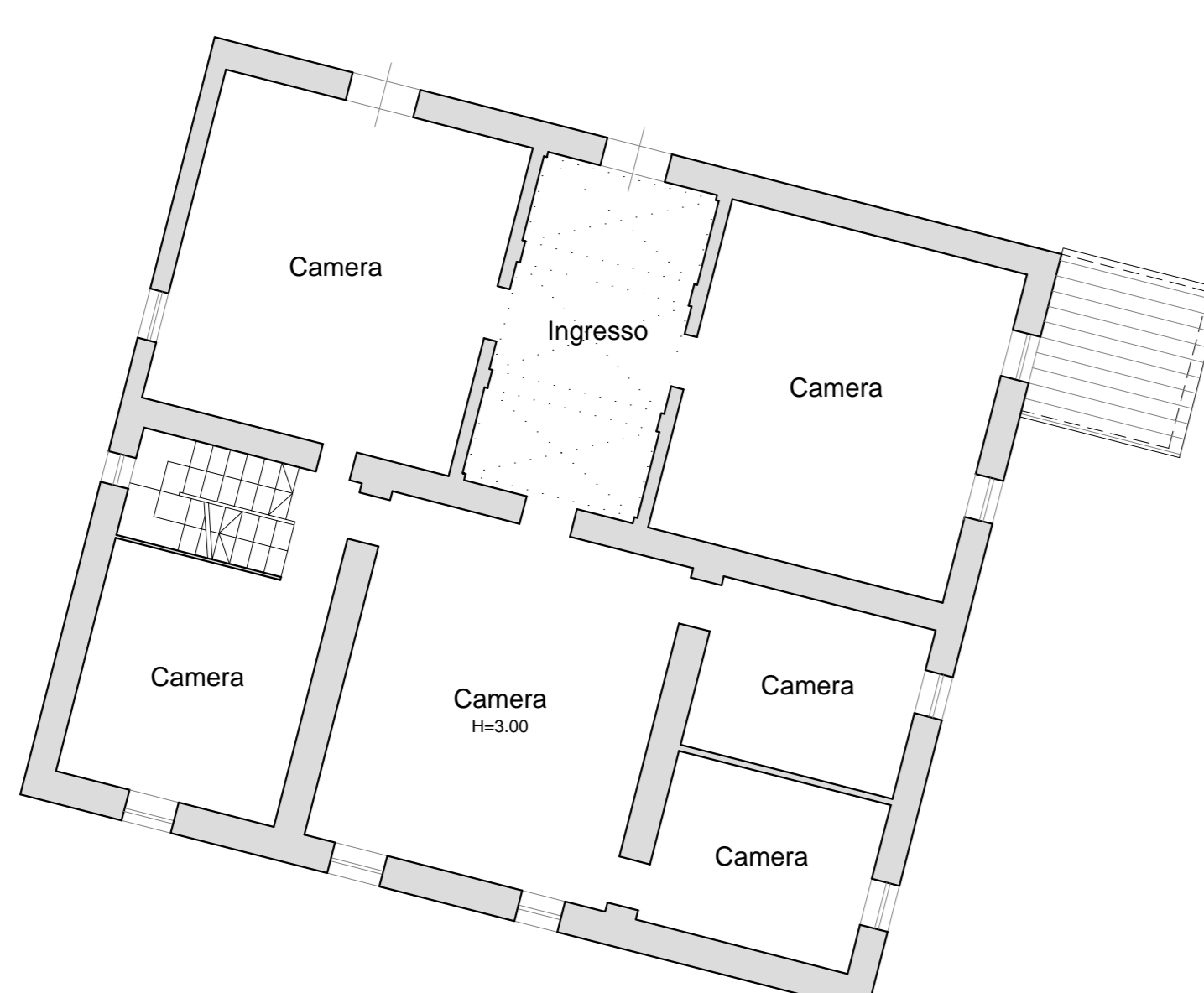

FABBRICATO "B" - PIANO TERRA

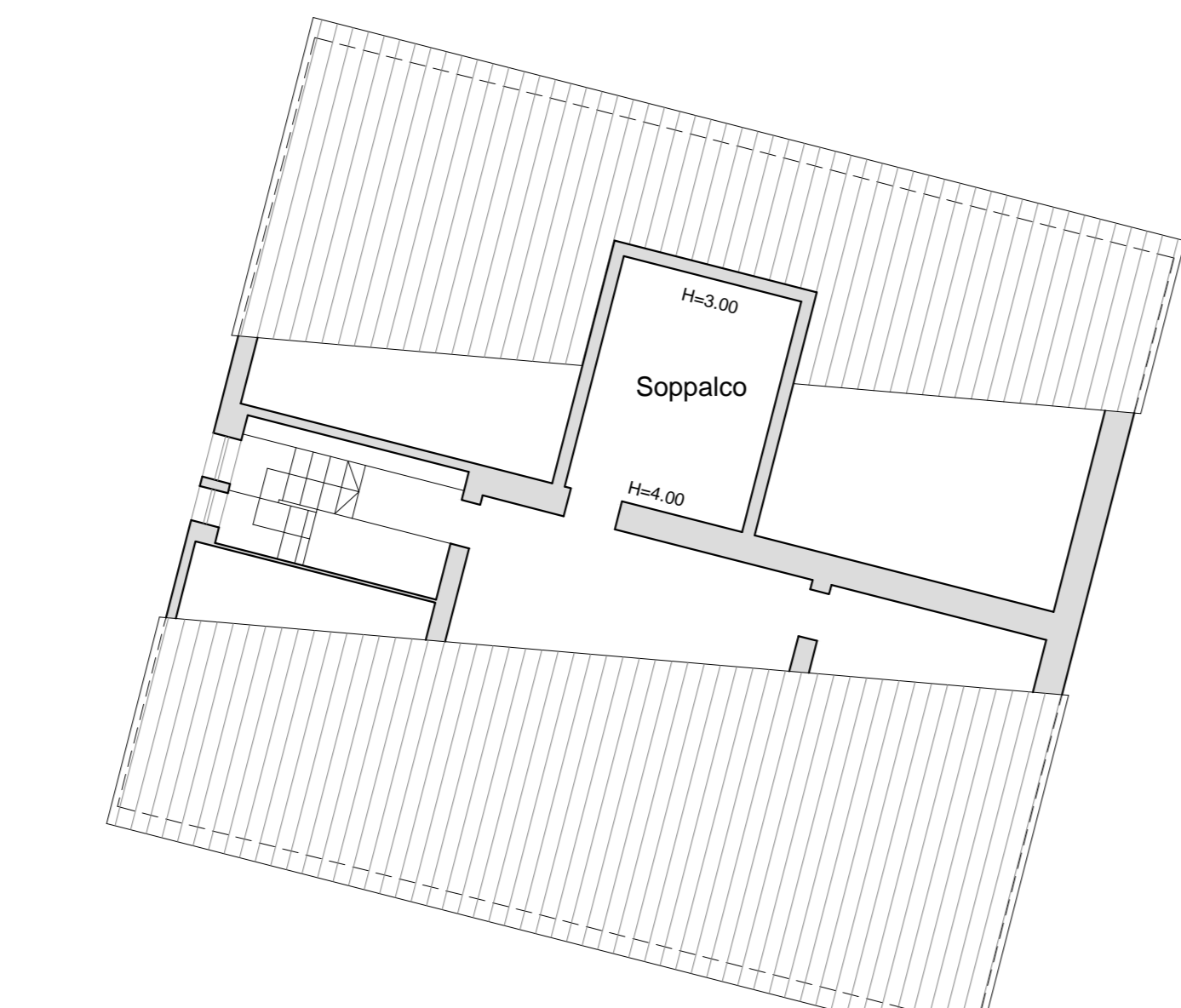

FABBRICATO "B" - PIANO PRIMO

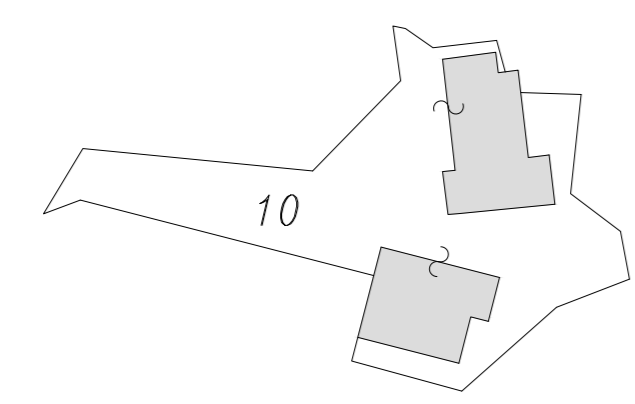

ESTRATTO N.C.T. FOGLIO 143

**DOCUMENTAZIONE FOTOGRAFICA**



Foto n. 1 - Vista panoramica



Foto n. 3 - Vista panoramica

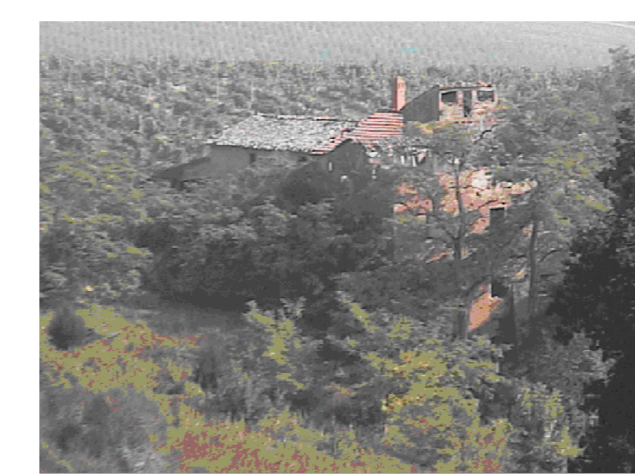

Foto n. 5 - Fronte

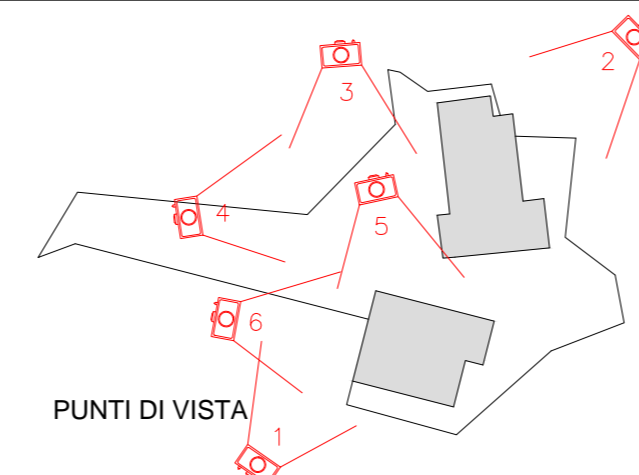

PUNTI DI VISTA



Foto n. 2 - Vista panoramica



Foto n. 4 - Fronte



Foto n. 6 - Lato destro

**3 - POD. FONTELELLERA**

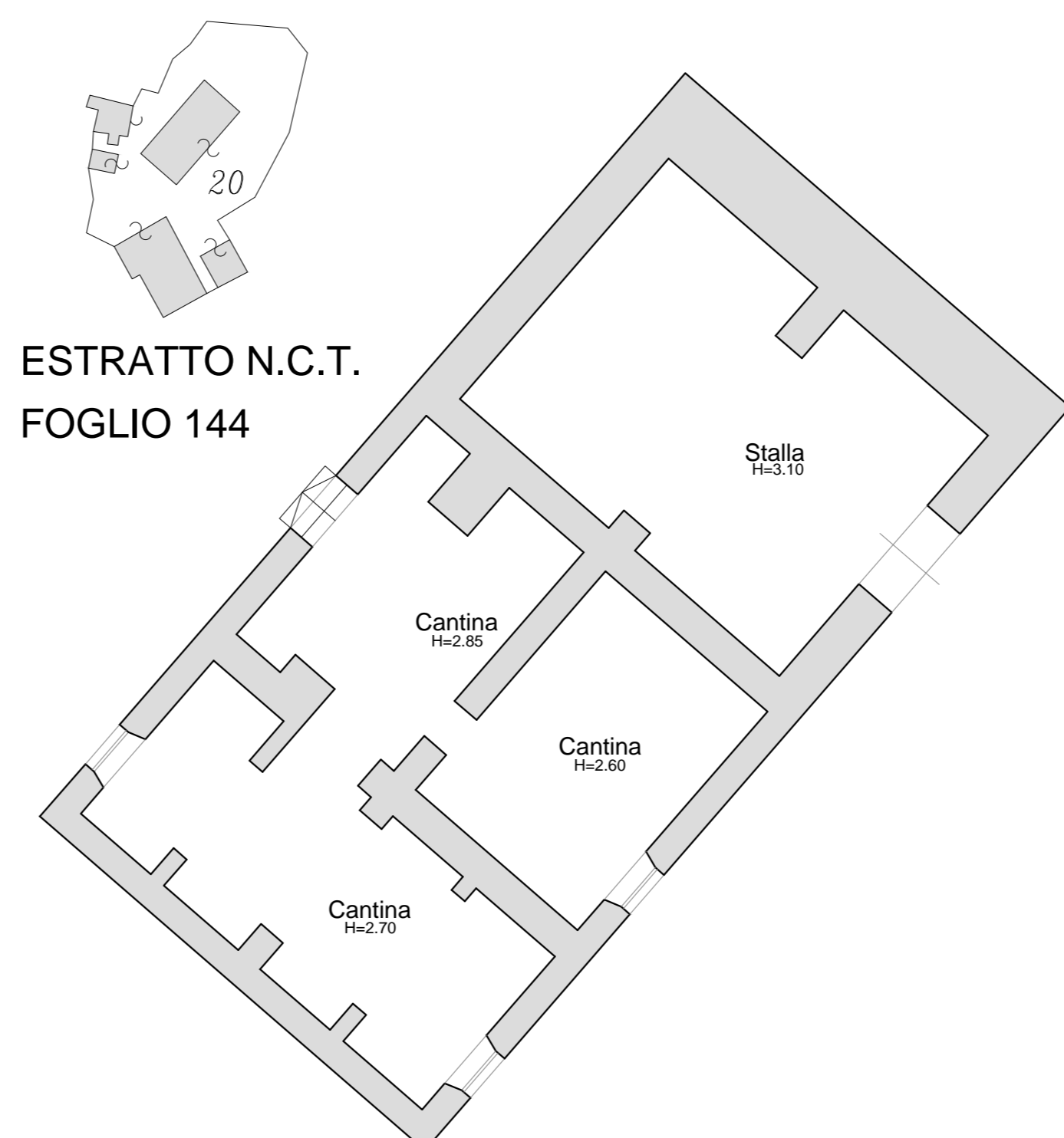

PIANO SEMINTERRATO

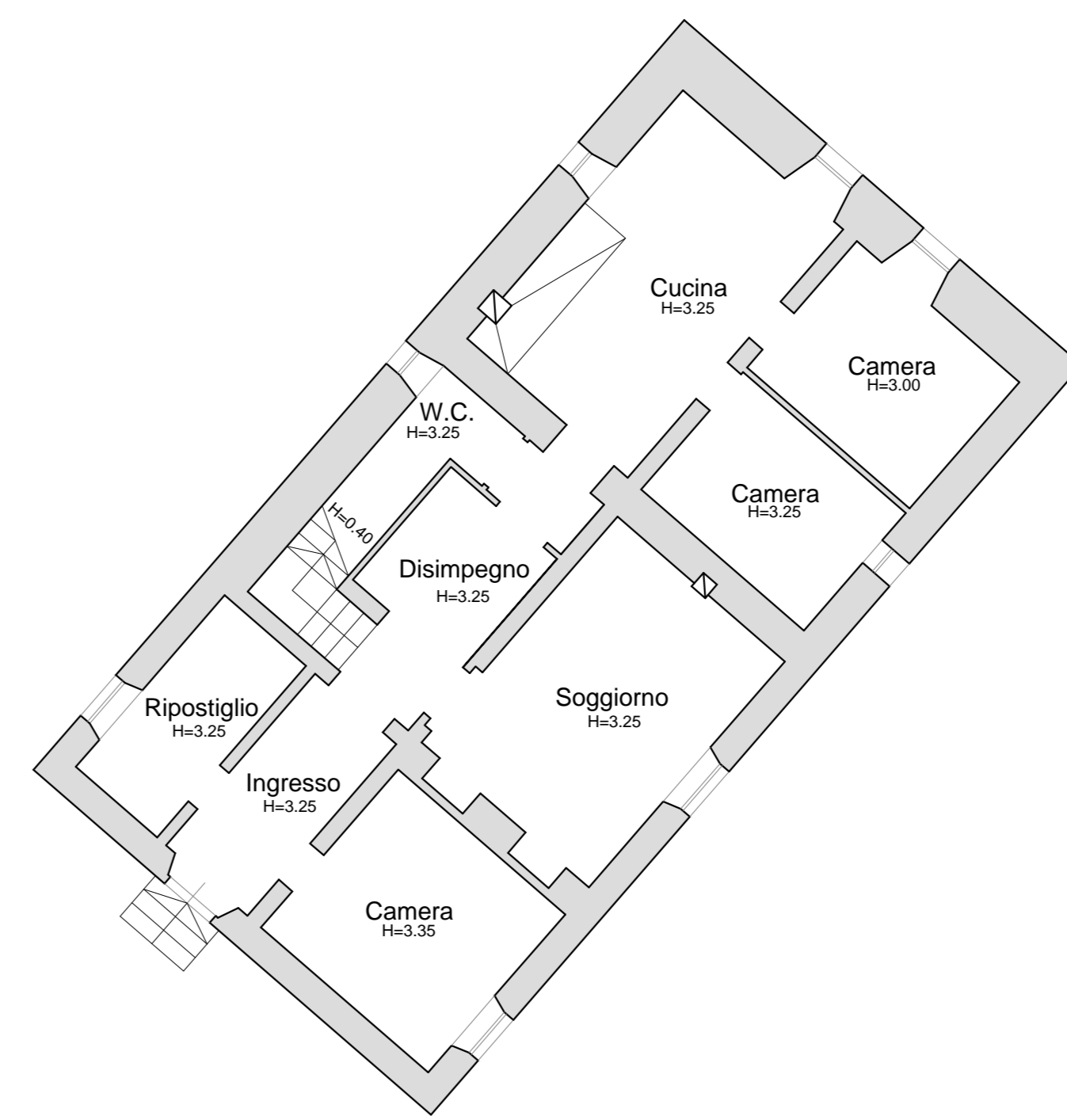

PIANO TERRA

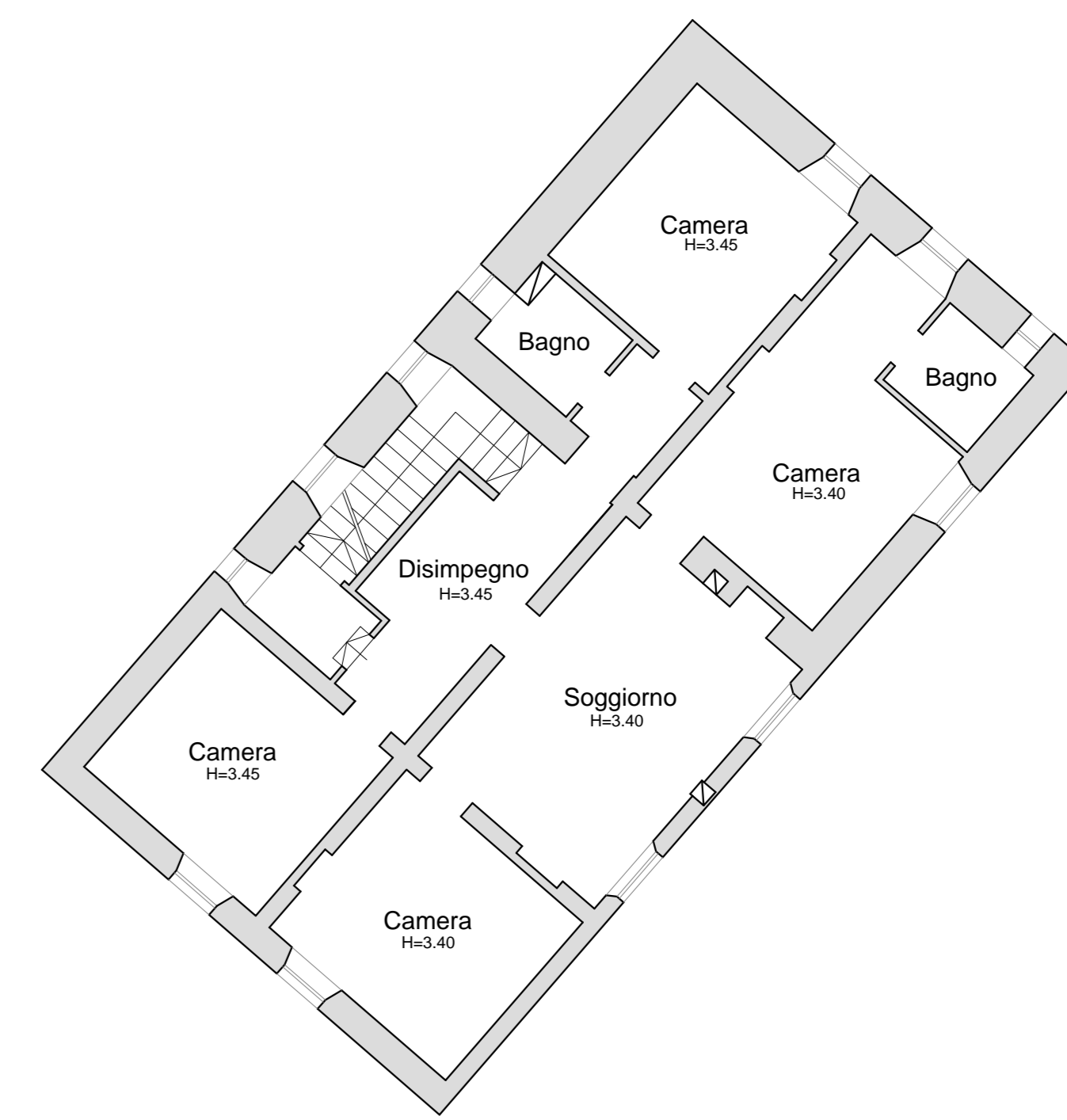

PIANO PRIMO

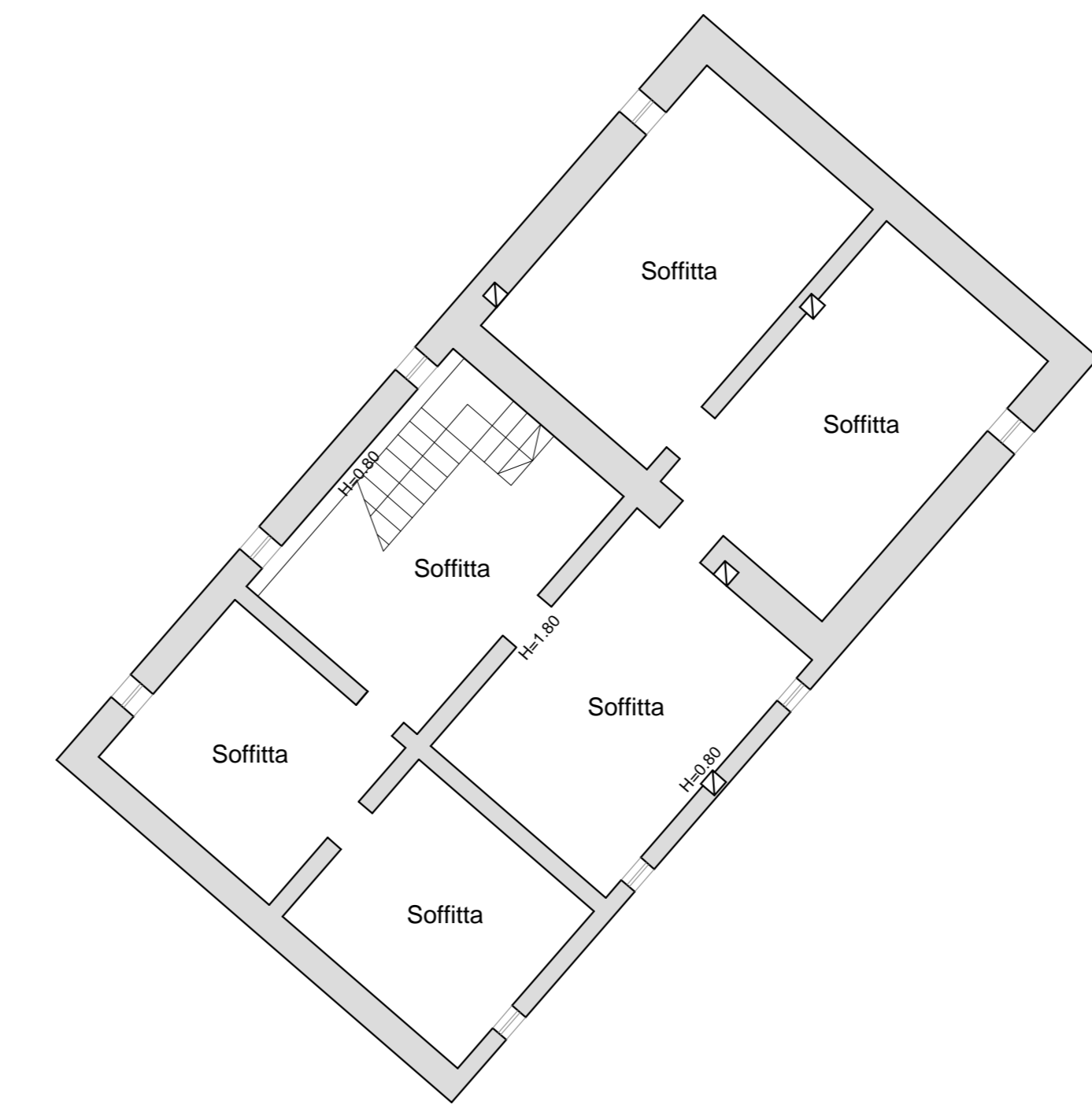

SOFFITTA



PIANO TERRA



PIANO PRIMO

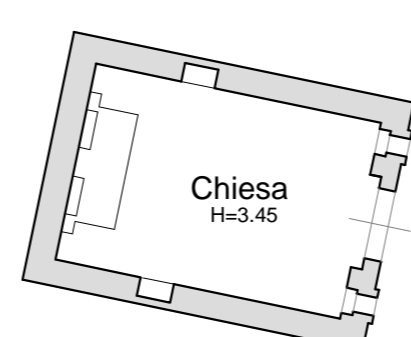

PIANO TERRA

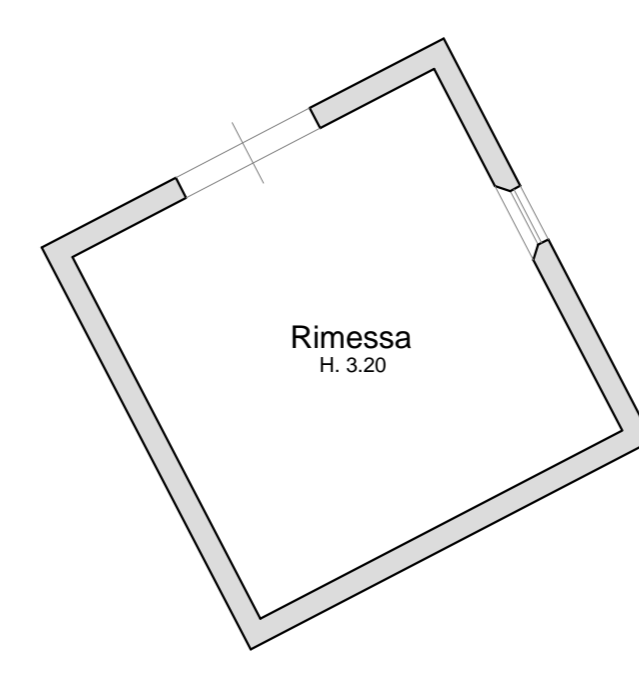

PIANO TERRA



PIANO TERRA

**DOCUMENTAZIONE FOTOGRAFICA**



Foto n. 1 - Vista panoramica



Foto n. 3 - Fronte del podere

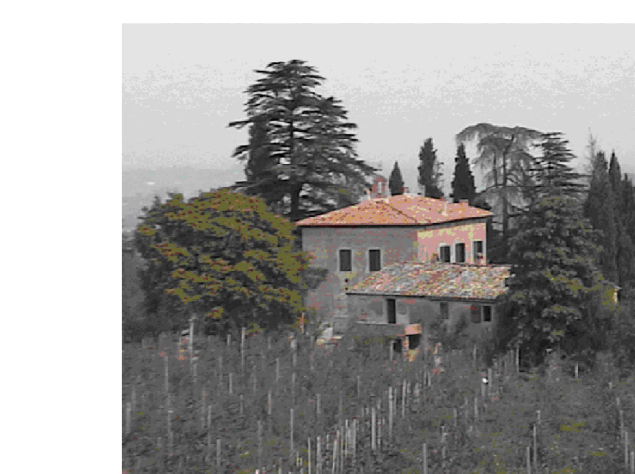

Foto n. 5 - Chiesetta

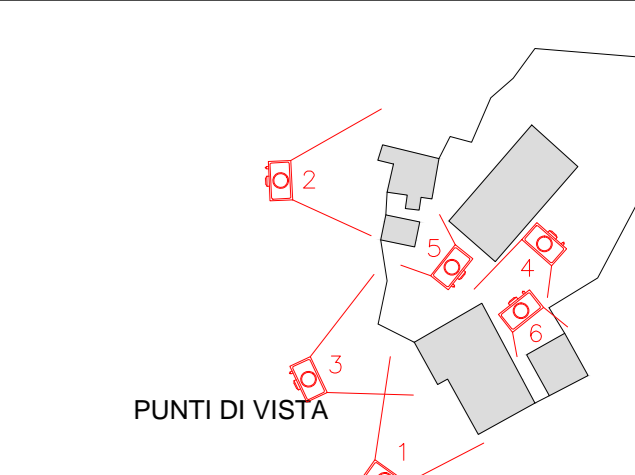

PUNTI DI VISTA



Foto n. 2 - Fronte e lato sinistro della villa



Foto n. 4 - Lato sinistro e retro del podere



Foto n. 6 - Rimessa

**COMPUTO SUPERFICI E VOLUMI**

Piano	Uso	Superficie netta
VILLA	camera	30,00
	camera	20,00
	camera	4,00
	camera	4,00
	camera	4,00
PIANO TERRA	camera	11,13
	camera	11,13
	camera	11,13
	camera	11,13
	camera	11,13
COMPUTO PLANI-VOLUMETRICO	Superficie coperta	112,00 x 11,13 = 1245,96 mq
	Superficie esposta	112,00 x 3,00 = 336,00 mq
PIANO SEMINTERRATO	stalla	24,00 x 10,00 = 240,00 mq
	Superficie coperta	24,00 x 10,00 = 240,00 mq
COMPUTO PLANI-VOLUMETRICO	Superficie coperta	24,00 x 3,00 = 72,00 mq
	Superficie esposta	24,00 x 3,00 = 72,00 mq
POD. VICROCE	camera	20,00
	camera	4,00
	camera	4,00
	camera	4,00
	camera	4,00
PIANO PRIMO	camera	11,13
	camera	11,13
	camera	11,13
	camera	11,13
	camera	11,13
COMPUTO PLANI-VOLUMETRICO	Superficie coperta	112,00 x 11,13 = 1245,96 mq
	Superficie esposta	112,00 x 3,00 = 336,00 mq
PIANO TERRA	camera	20,00
	camera	4,00
COMPUTO PLANI-VOLUMETRICO	Superficie coperta	24,00 x 10,00 = 240,00 mq
	Superficie esposta	24,00 x 3,00 = 72,00 mq
PIANO PRIMO	camera	11,13
	camera	11,13
	camera	11,13
	camera	11,13
	camera	11,13
COMPUTO PLANI-VOLUMETRICO	Superficie coperta	112,00 x 11,13 = 1245,96 mq
	Superficie esposta	112,00 x 3,00 = 336,00 mq
PIANO TERRA	camera	20,00
	camera	4,00
	camera	4,00
	camera	4,00
	camera	4,00
COMPUTO PLANI-VOLUMETRICO	Superficie coperta	24,00 x 10,00 = 240,00 mq
	Superficie esposta	24,00 x 3,00 = 72,00 mq
PIANO PRIMO	camera	11,13
	camera	11,13
	camera	11,13
	camera	11,13
	camera	11,13
COMPUTO PLANI-VOLUMETRICO	Superficie coperta	112,00 x 11,13 = 1245,96 mq
	Superficie esposta	112,00 x 3,00 = 336,00 mq
PIANO TERRA	camera	20,00
	camera	4,00
	camera	4,00
	camera	4,00
	camera	4,00
COMPUTO PLANI-VOLUMETRICO	Superficie coperta	24,00 x 10,00 = 240,00 mq
	Superficie esposta	24,00 x 3,00 = 72,00 mq