

**Tessitura Agraria**  
Piano Strutturale

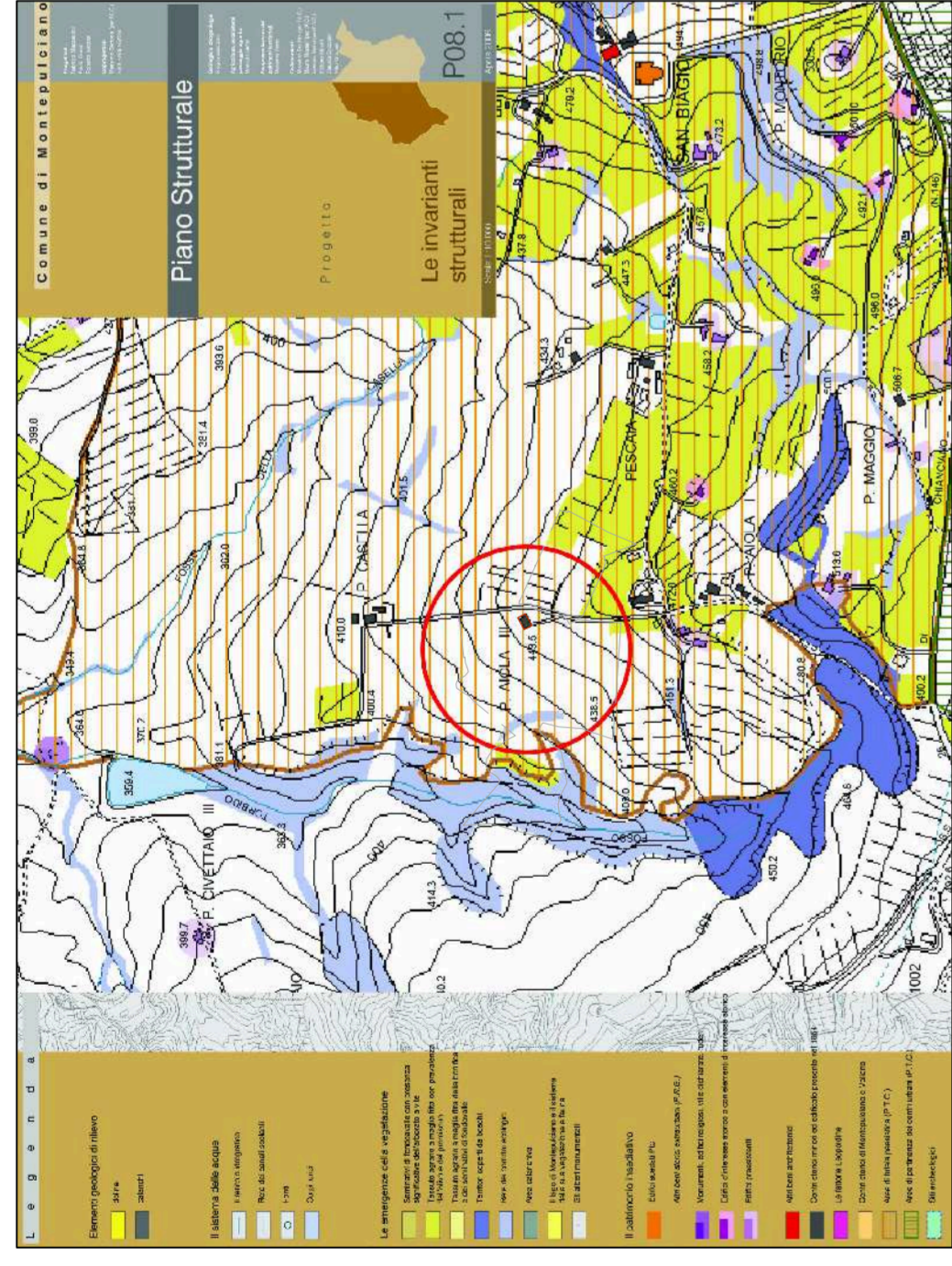

**Invarianti Strutturali**  
Piano Strutturale

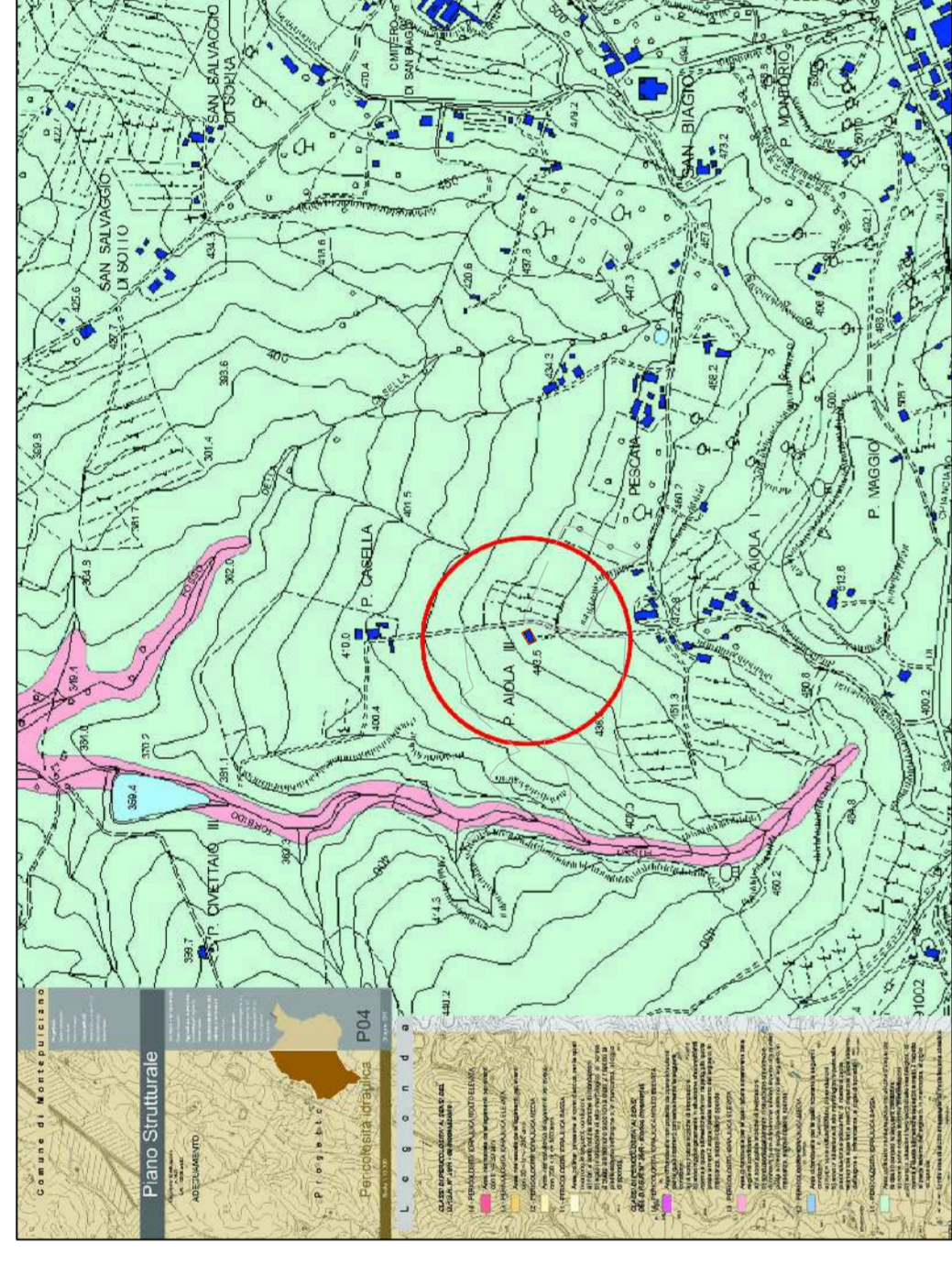

**Pericolosità Idraulica**  
Piano Strutturale

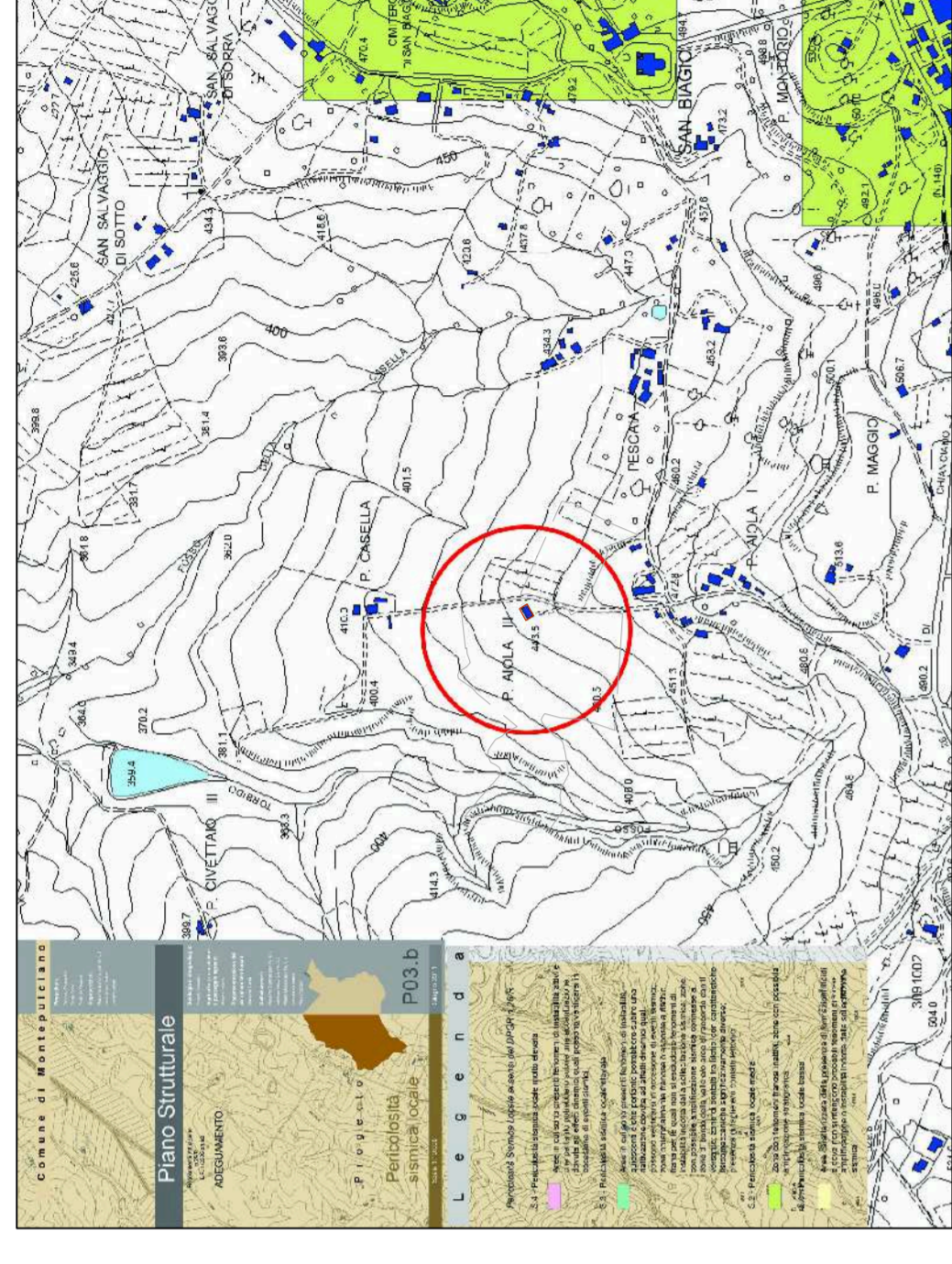

**Pericolosità Sismica**  
Piano Strutturale

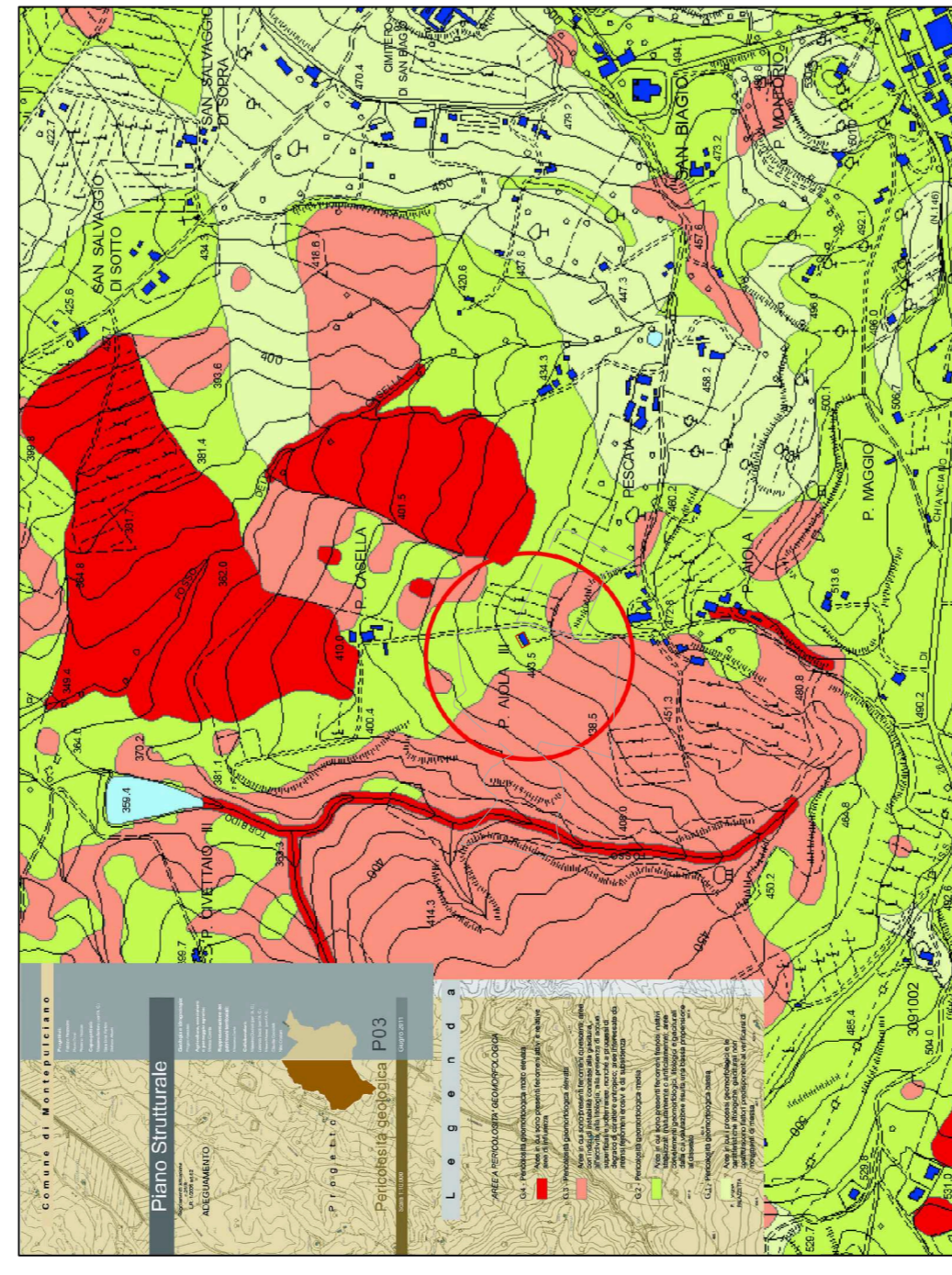

**Pericolosità Geologica**  
Piano Strutturale

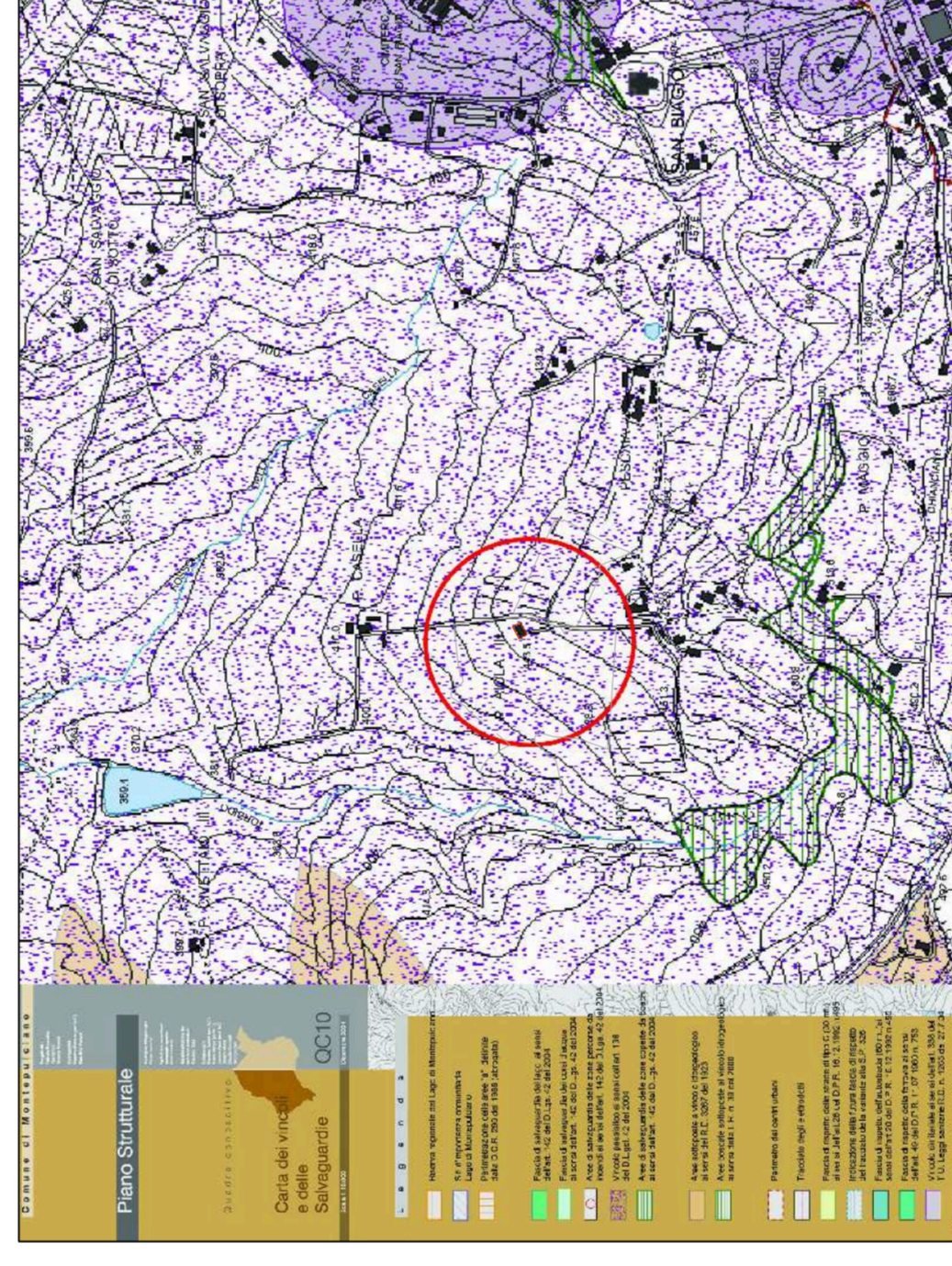

**Carta dei Vignicoli e delle Sclavuardie**  
Piano Strutturale

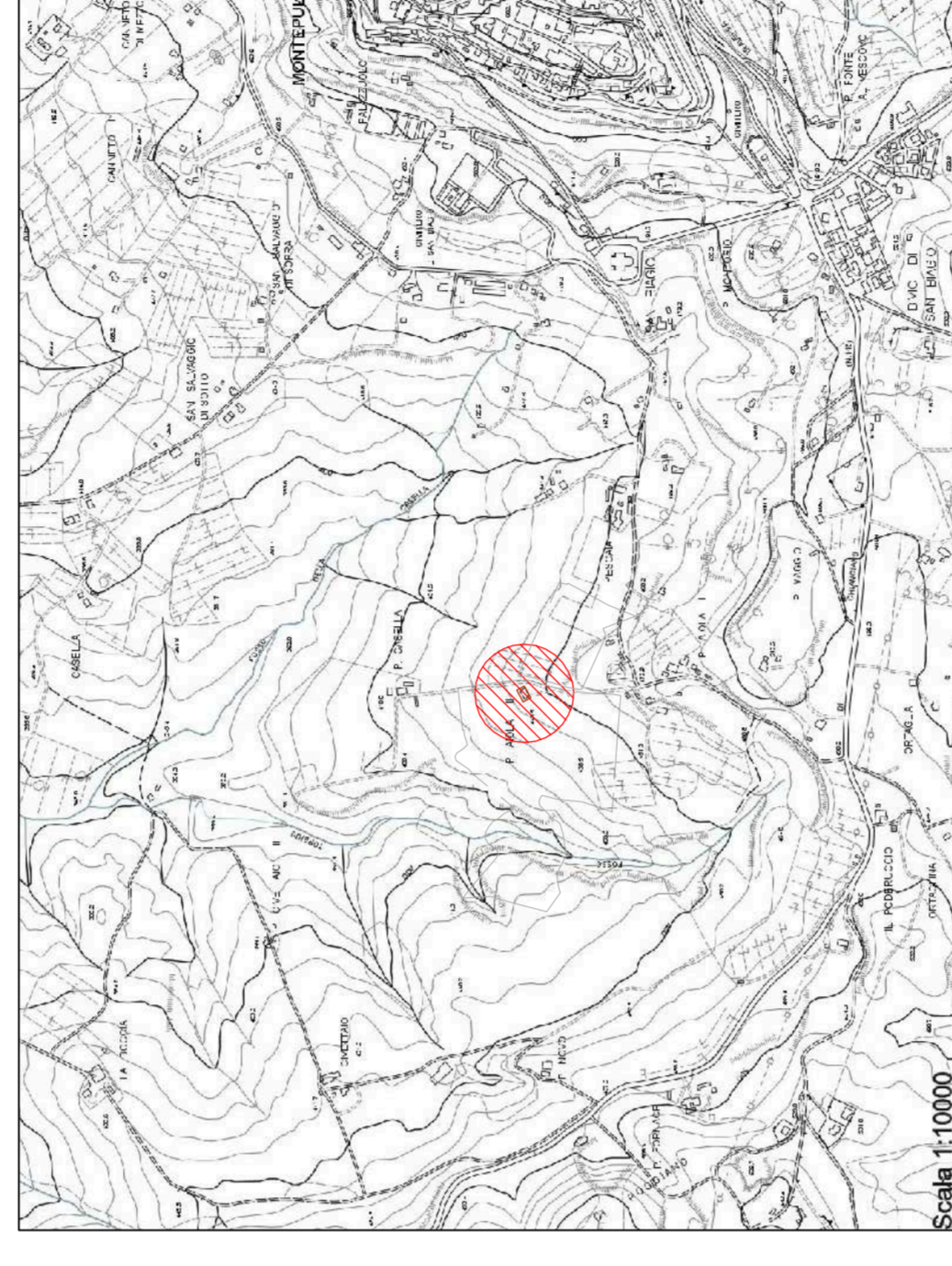

**Estratto Carta Tecnica Regionale**  
P10

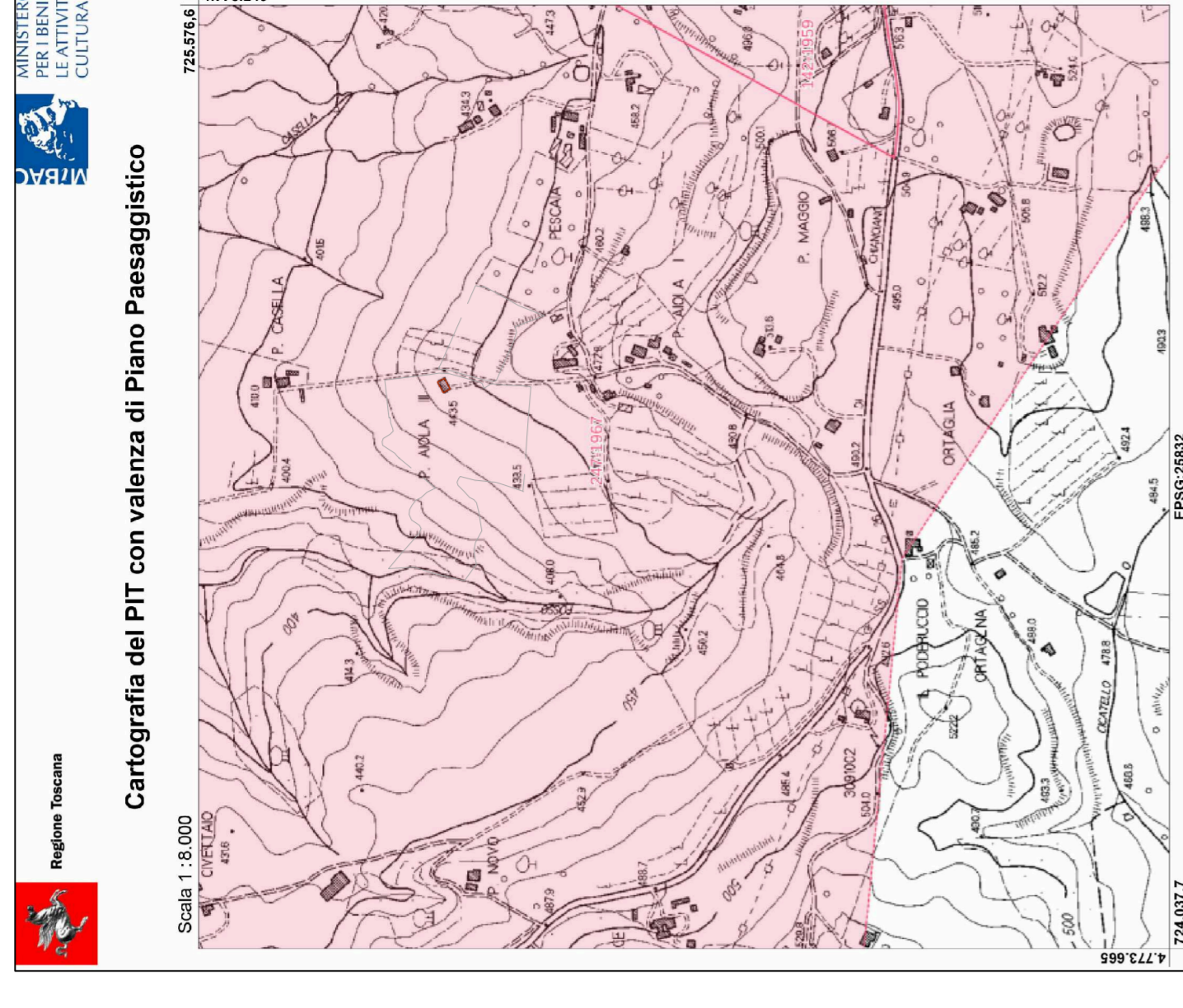

**Estratto del PIT**

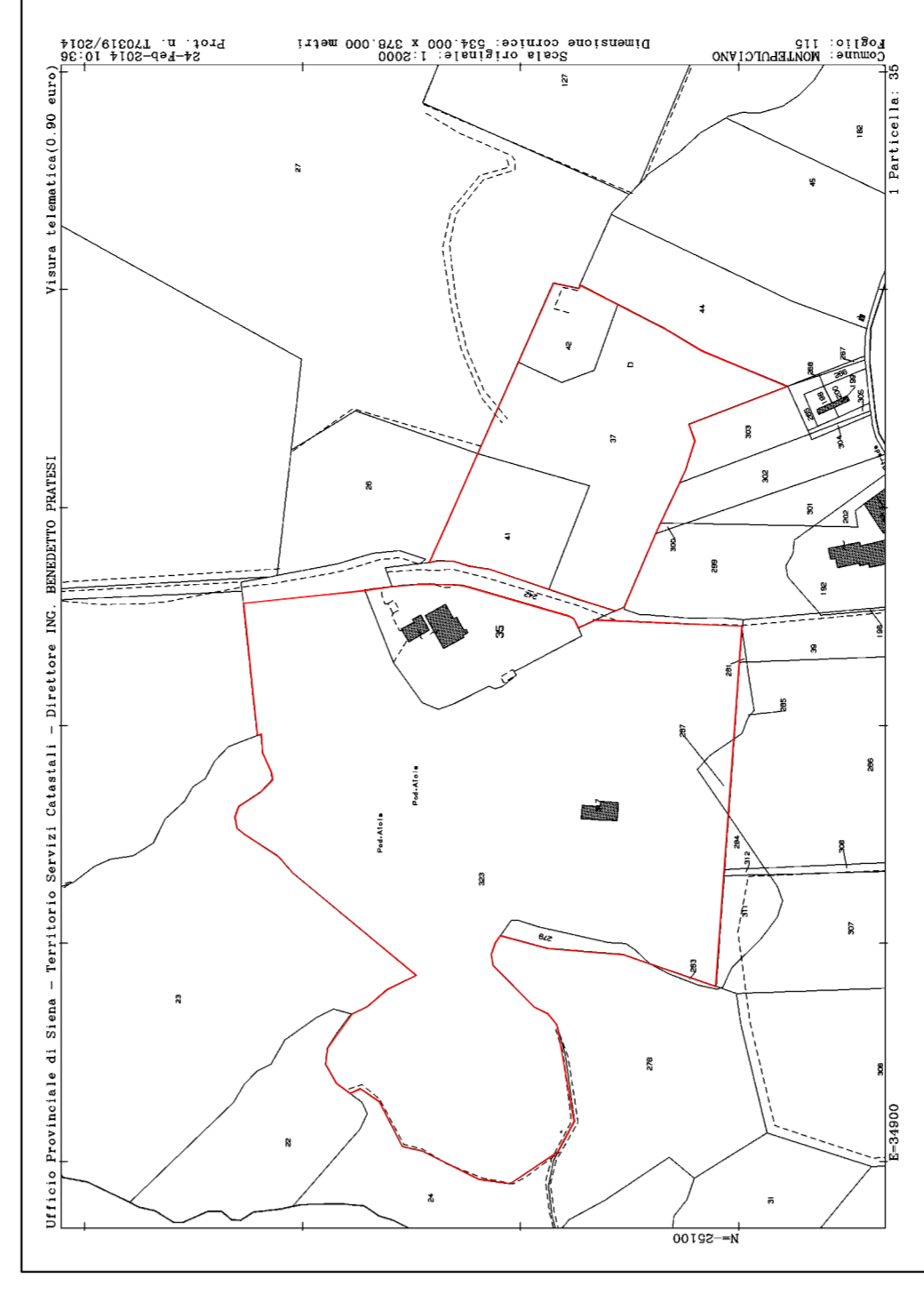

**Foglio 115, particella 35**  
Estratto di mappa

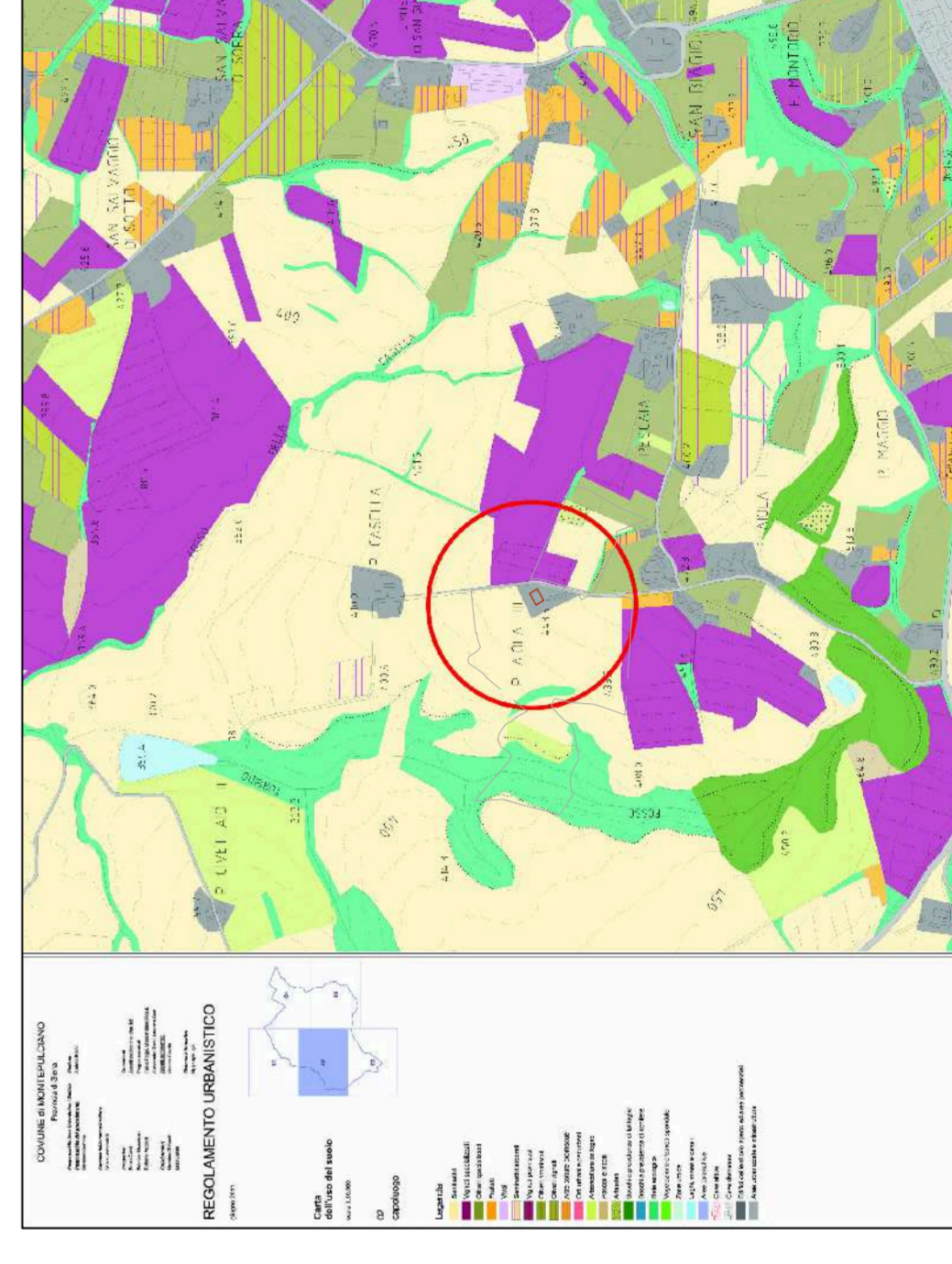

**Carta dell'uso e del suolo**  
Regolamento Urbanistico

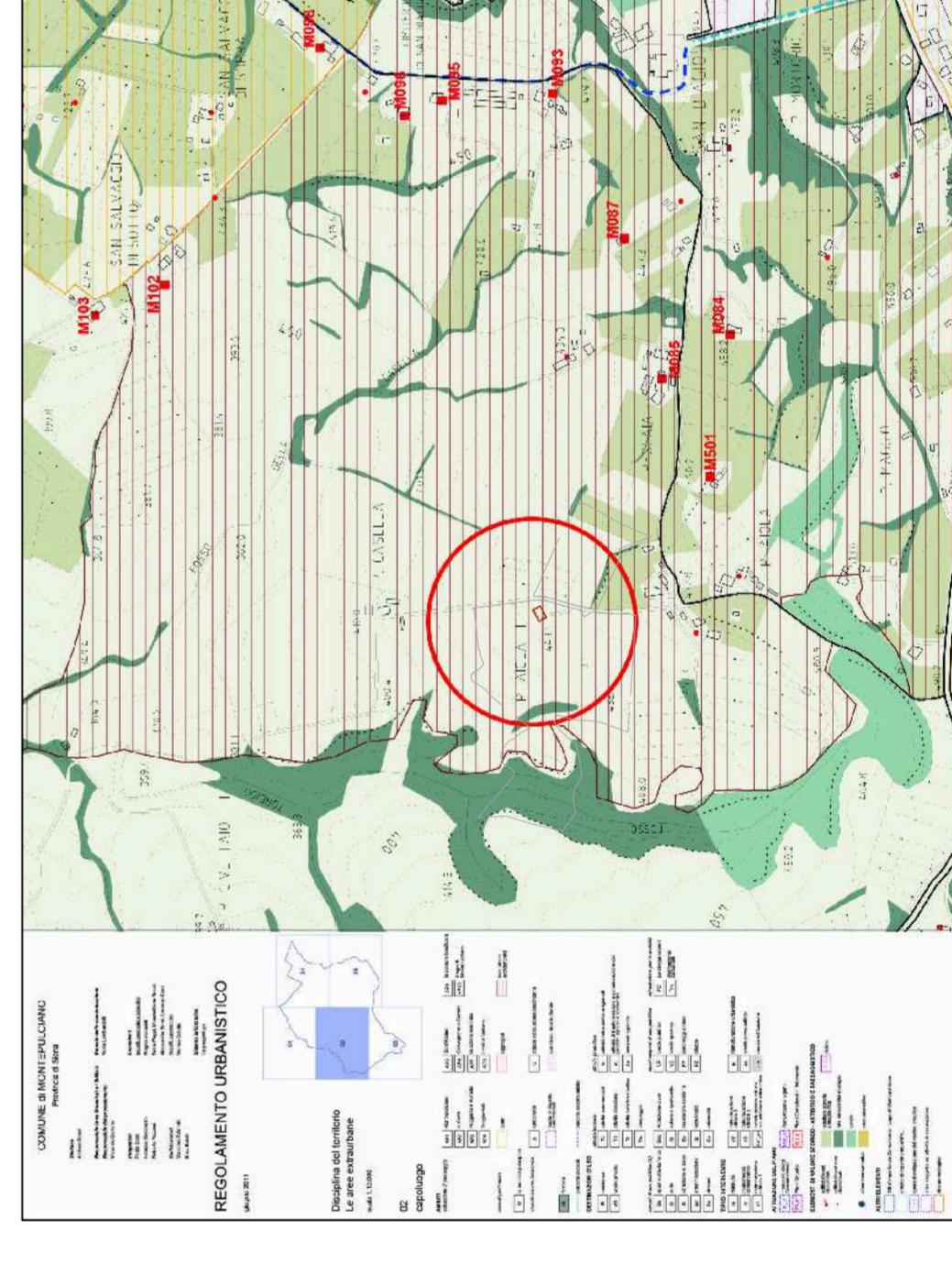

**Disciplina del Territorio aree extraurbane**  
Regolamento Urbanistico

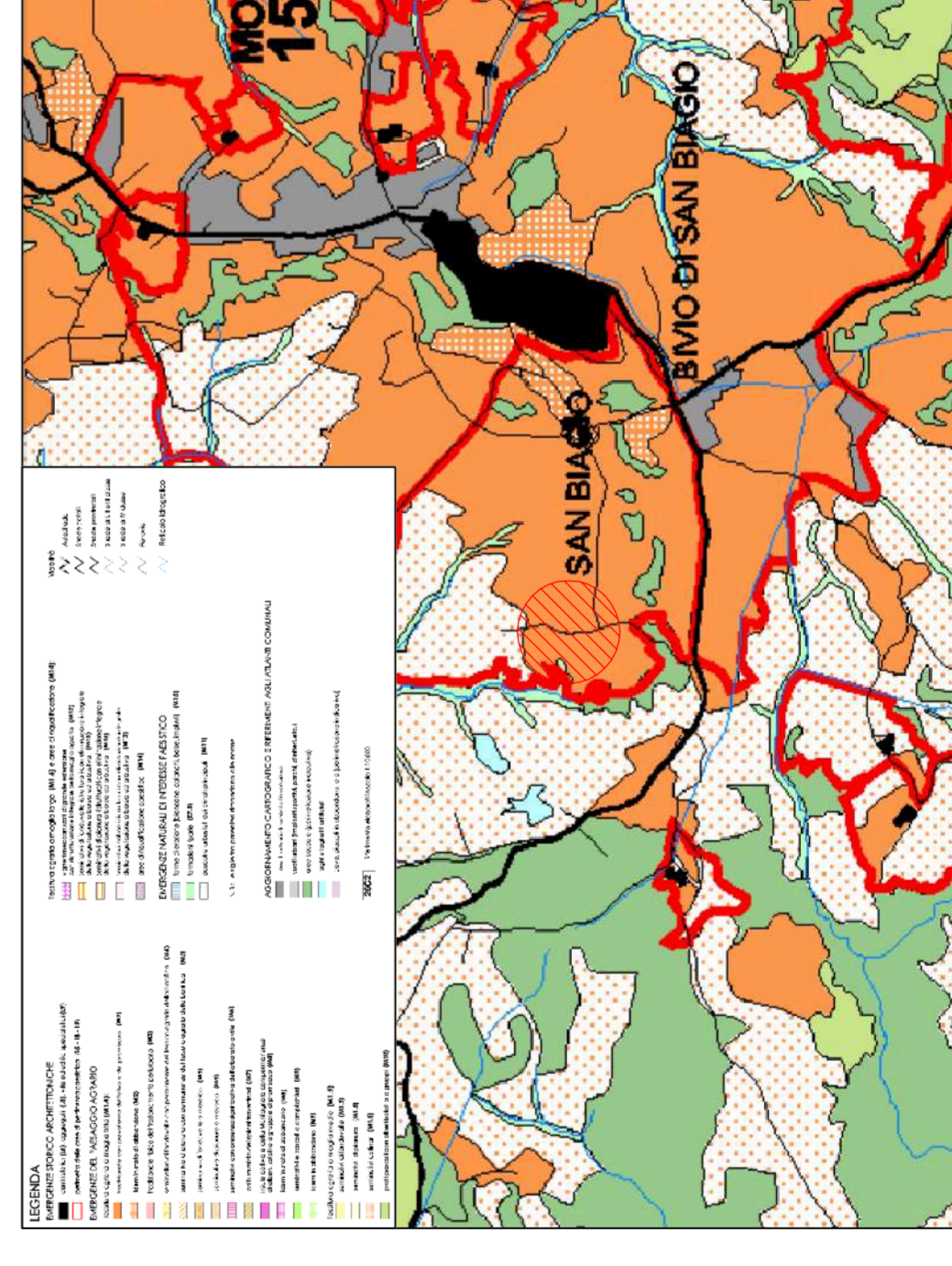

**Governo del sistema insediativo e del Paesaggio**  
P10

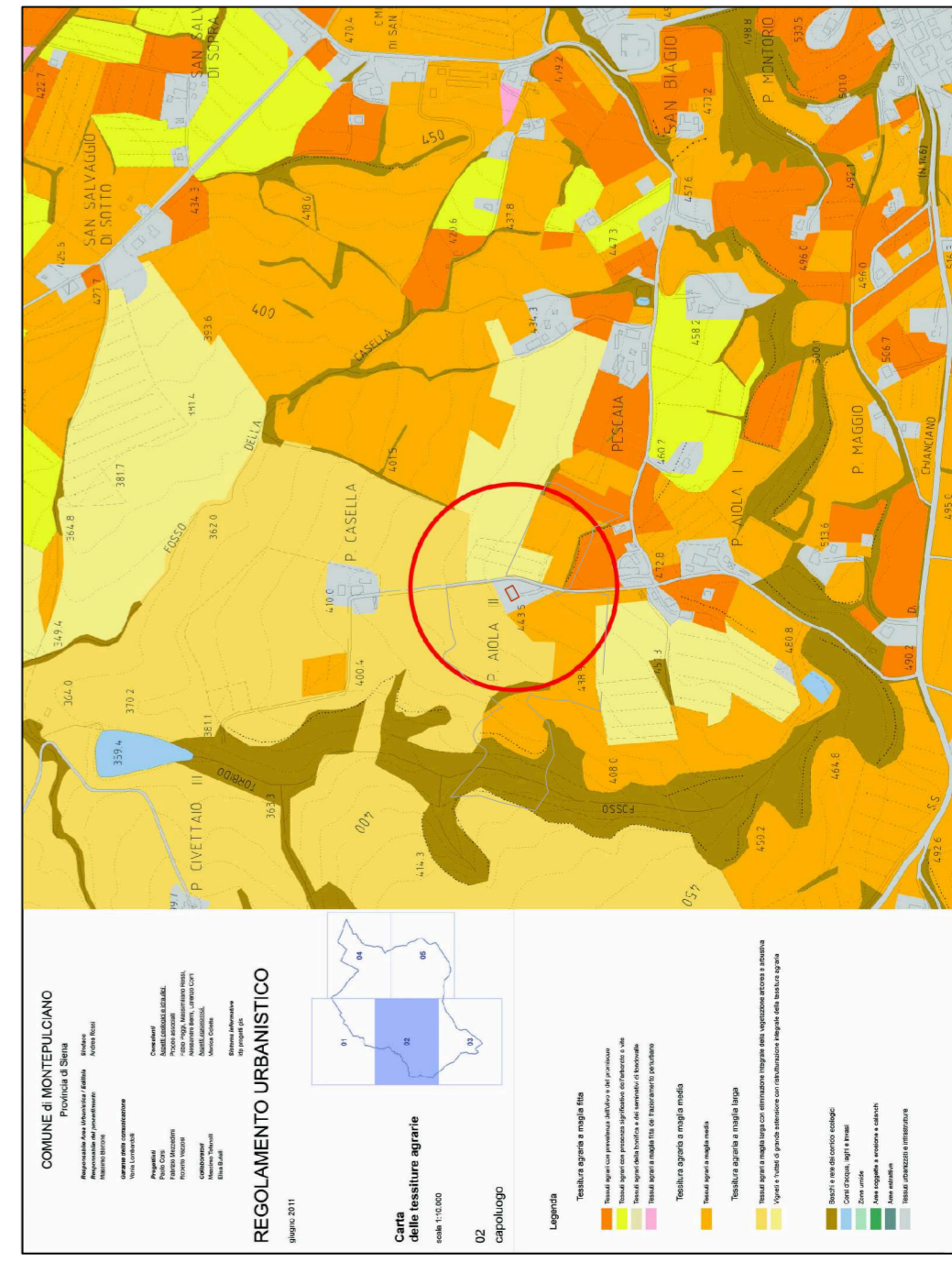

**Tessitura Agraria**  
Regolamento Urbanistico

 <b>STUDIO TECNICO PROTSI</b> DOT. LUCA PROTASI GEOMETRA		Via dell'Acqua Puzza, 2 53045 - MONTEPULCIANO (SI) Tel/Fax 0578716488 - Cell. 334-6326781 e-mail: info@studioprotsi.it PEC: luca.protsi@studioprotsi.it sito: www.studioprotsi.it	
<b>PROPRIETÀ DEL BENI:</b> Sig. Angelo Monticelli Sig.ra Stefania Rubegni	<b>RICHIEDENTE AVERTE TITOLO:</b> <b>Sig.ra Stefania Rubegni</b>	<b>COMUNE:</b> <b>MONTEPULCIANO</b>	<b>PROVINCIA:</b> <b>SIENA</b>
<b>LOCALITÀ:</b> <b>Podere Aiola III, via dell'Aiola n°3</b>	<b>OGGETTO:</b> <b>Programma Pluriennale di Miglioramento Agricolo Ambientale</b> con valenza di PIANO ATTUATIVO (ai sensi dell'Art. 74 L.R. 65/2014)	<b>QUADRO CONOSCITIVO</b> Estratti Urbanistici e Inquadramento cartografico dell'area	
<b>TAVOLA SOSTITUTIVA:</b> <b>015</b>	<b>SCALA:</b> <b>varie</b>	<b>IL PROGETTISTA:</b> Dott. Geom. Luca Protsi	
<b>TAVOLE COMPLESSIVE:</b> <b>19</b>	<b>DATA PRIMO INVI:</b> <b>Dicembre 2015</b>	<b>DISPOSITORE:</b> L'AVENTE TITOLO: Stefania Rubegni	
<b>PRATICA:</b> <b>SP-049</b>	<b>DATA PRES.TAV. SIST.:</b> <b>Aprile 2016</b>		