



Foto D  
Vista dei manufatti dall'accesso alla vigna



Foto E  
Vista dei manufatti dalla strada sottostante



Foto C  
Vista dei manufatti da Via dei Canneti



Foto B  
Vista dei manufatti del Tempio di San Biagio



Foto F  
Vista dei manufatti dalla Strada per Pienza



Foto G  
Vista dei manufatti dalla Strada per Pienza

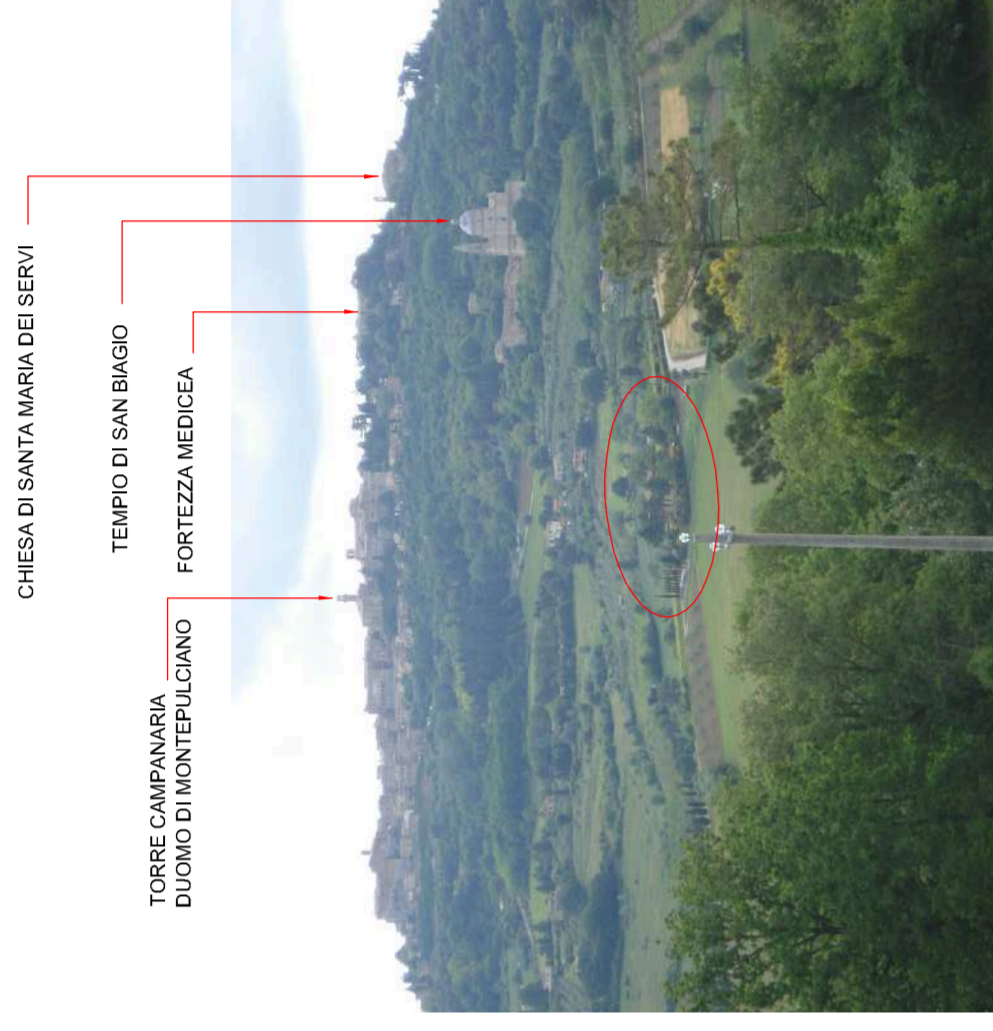

FOTO AEREA GENERALE

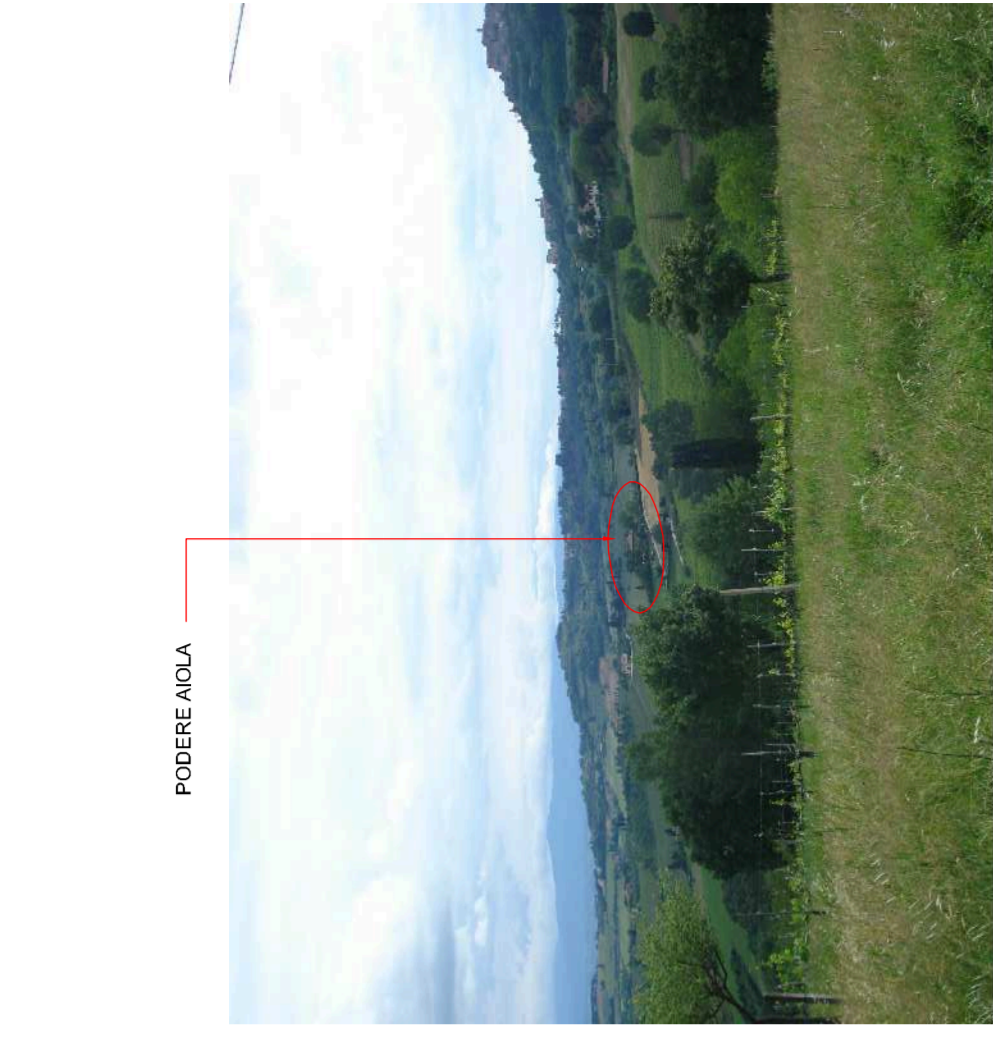

Foto H  
Vista dei manufatti della Strada per Pienza

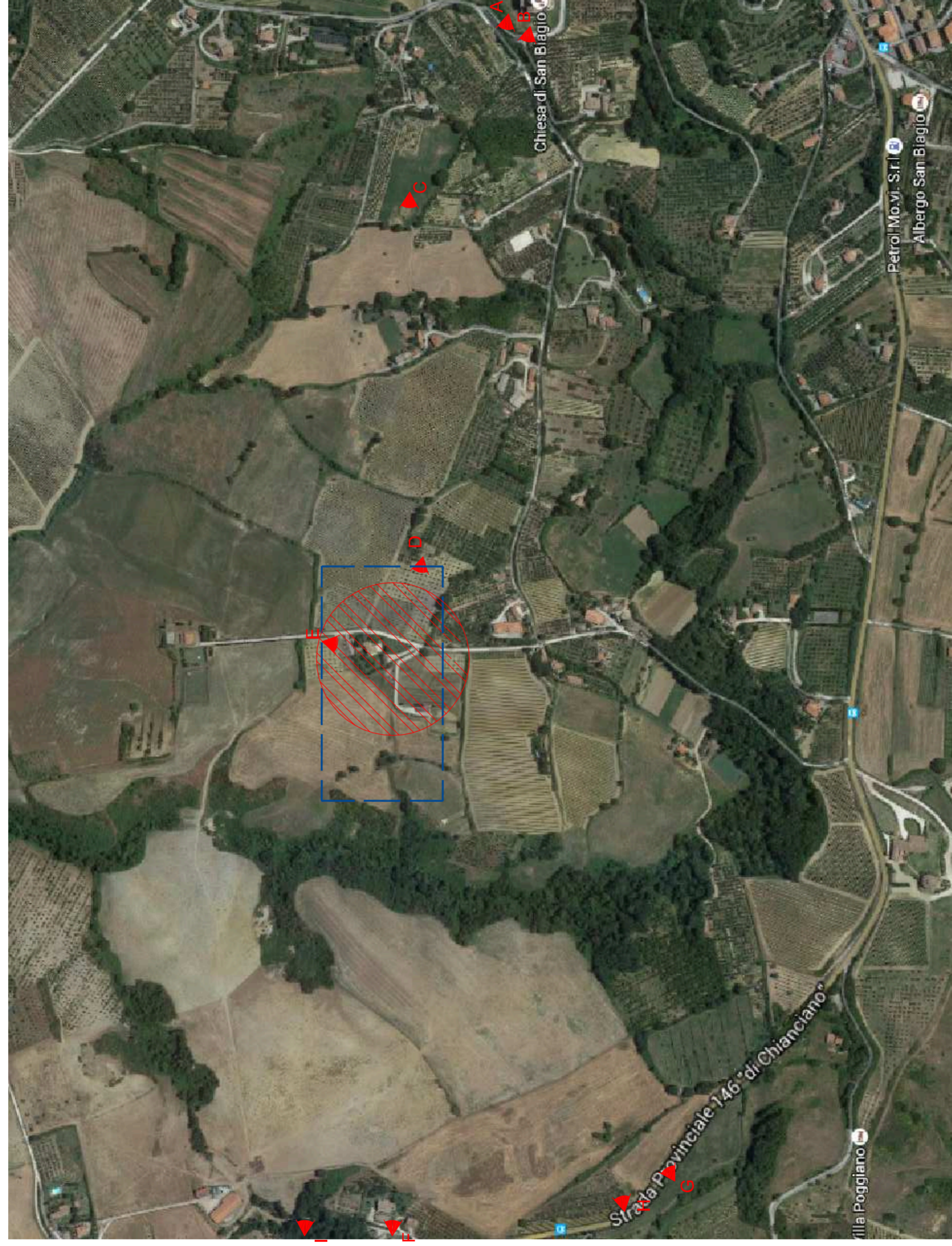

Foto I  
Vista dei manufatti della Strada per Pienza



FOTO AEREA DI DETTAGLIO



Foto A  
Vista del giardino del Tempio di San Biagio

	<b>STUDIO TECNICO PROTASI</b> DOTT. LUCA PROTASI GEOMETRA		Via dell'Acqua Puzzoia, 2 53045 - MONTEPULCIANO (SI) Tel./Fax 0578716488 - Cell. 334-6335781 e-mail: info@studioprotasi.it PEC: luca.protasi@geopec.it sito: www.STUDIOPROTASI.IT	
	PROPRIETA' DEI BENI: Sig. Angelo Monicelli Sig.ra Stefania Rubegni	RICHIEDENTE AVENTE TITOLO: Sig.ra Stefania Rubegni	COMUNE: MONTEPULCIANO	PROVINCIA: Siena
LOCALITA': Podere Aiola III, via dell'Alola n°3	OGGETTO: Programma Pluriennale di Miglioramento Agricolo Ambientale con valenza di PIANO ATTUATIVO (ai sensi dell'Art. 74 L.R. 65/2014)	TAVOLA SOSTITUTIVA: Inquadramento fotografico - STATO DI FATTO Soluzione Ø		
TAVOLE COMPLESSIVE: 19	TAVOLA SOSTITUTIVA NUMERO: <b>02s</b>	SCALA: varie	IL PROGETTISTA: Dott. Geom. Luca Protasi	
PRATICA : SP-049	DATA PRIMO INVIO: Dicembre 2015 DATA PRES. TAV. SOST.: Aprile 2016	DISEGNATORE: L'AVENTE TITOLO: Stefania Rubegni		

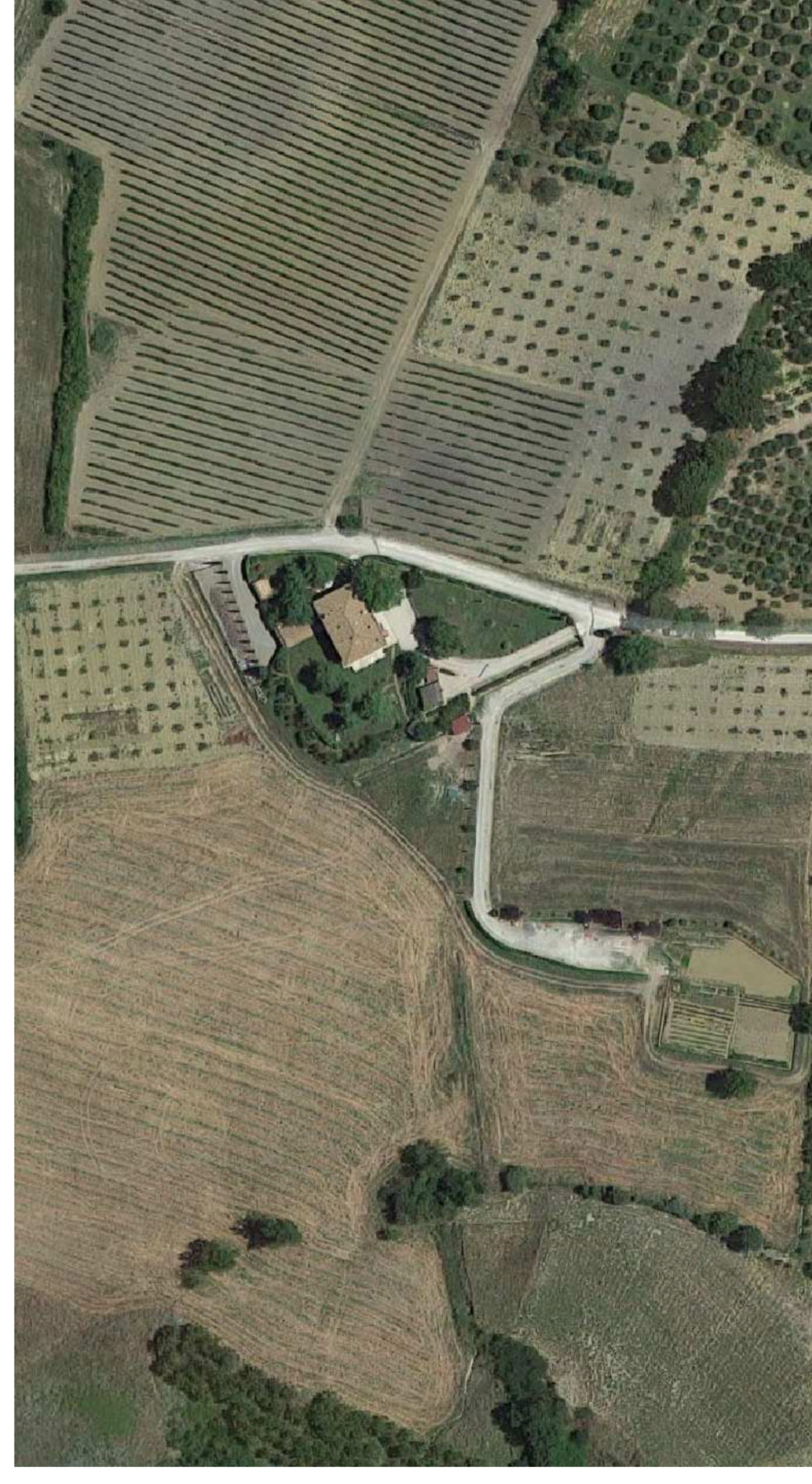
N.B.: nell'area interessata dalla realizz. dell'edificio C, si trovava in precedenza un manufatto di recente demolizione. Non sono ancora disponibili foto aeree aggiornate; in conseguenza di ciò abbiamo apportato un foto ritocco dell'area rispondente allo stato attuale.