

Foto Aerea

N.B. nell'area interessata dalla realizz. dell'edificio C, si trovano in precedenza un manufatto di recente demolizione, non sono ancora disponibili foto aeree aggiornate; in conseguenza di ciò abbiamo approntato un foto ricordo dell'area rispondente allo stato attuale.

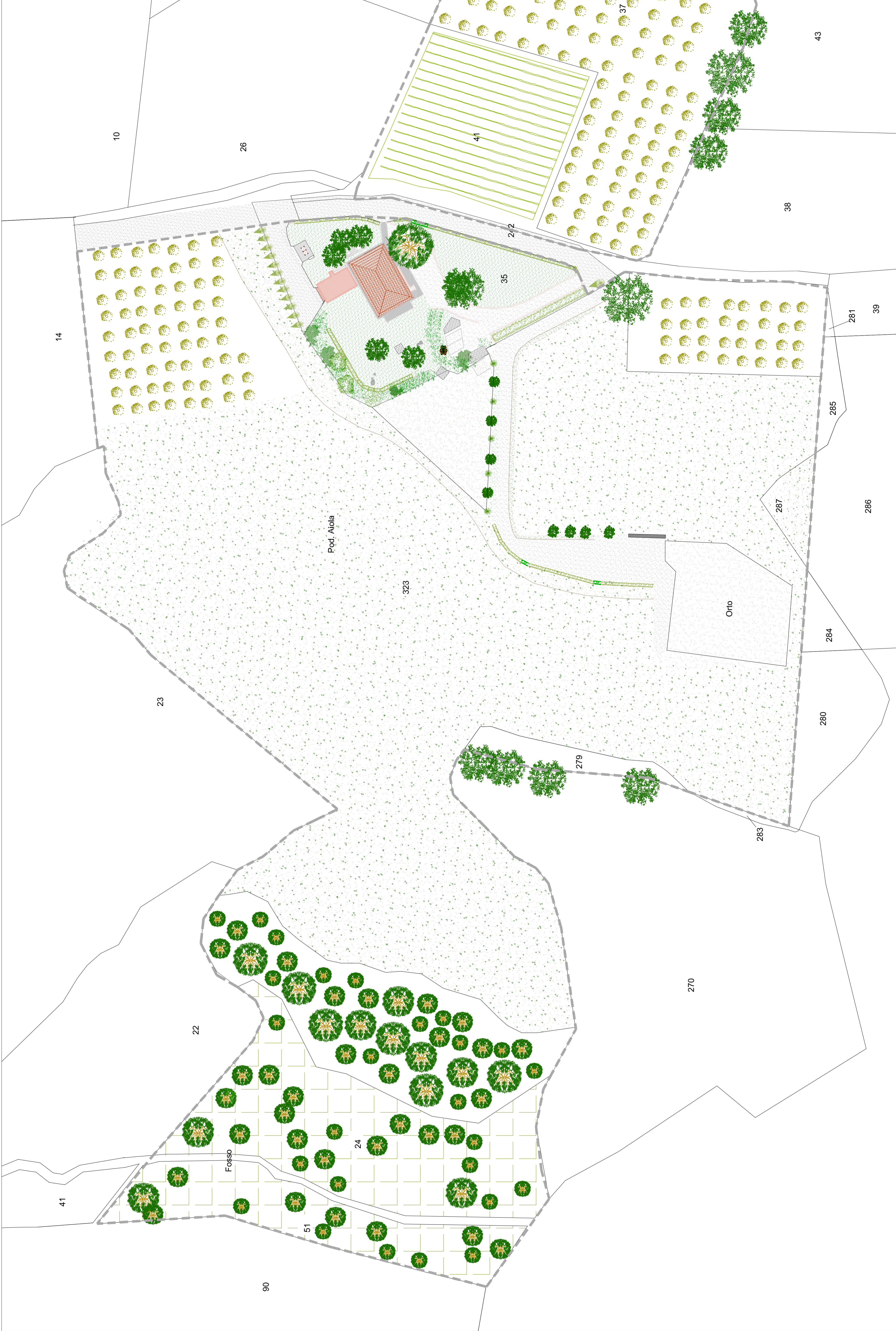

LEGENDA		Ha
	Seminativo	03,34,02
	Vigneto	00,28,00
	Oliveto	01,18,83
	Frutteto	00,13,00
	Bosco Alto Fusto	00,25,43
	Pascolo	00,57,40
--- ---		Confine di proprietà

STUDIO TECNICO PROFASI
 DOTT. LUCA PROFASI
 GEOMETRA

Via dell'acqua Piccola, 2
 53045 - MONTEPULCIANO (SI)
 Tel/Fax: 0579716468 - Cell: 334-633791
 E-MAIL: luca.profasi@profasi.it
 sito: www.STUDIOPROFASI.IT

PROPRIETÀ DEI BENI: Sig.ra Stefania Rubegni	RICHIEDENTE AVENTE TITOLO: Sig.ra Stefania Rubegni	COMUNE: MONTEPULCIANO
LOCALITÀ: Podere Aiola III, via dell'Alola n°3		PROVINCIA: Siena
OGGETTO: Programma Pluriennale di Miglioramento Agricolo Ambientale con valenza di PIANO ATTUATIVO (ai sensi dell'Art. 74 L.R. 65/2014)		
TAVOLA SOSTITUTIVA: Planimetria Generale di individuazione delle colture Soluzione 0		
TAVOLA SOSTITUTIVA NUMERO:	SCALA:	IL PROGETTISTA: Dott. Geom. Luca Profasi
04s	varie	
TAVOLE COMPLESSIVE:	19	DATA PRIMO INVIO: Dicembre 2015
PRATICA:	SP-049	DATA PRES. TAV. SOST.: Aprile 2016
L'AVENTE TITOLO: Stefania Rubegni		

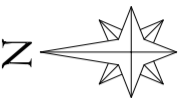

Planimetria generale
 Scala 1:500