



Foto D
Vista dei manufatti dall'accesso alla vigna

Dal muretto che delimita il giardino di San Biagio è parzialmente visibile la copertura dell'Annesso Agricolo denominato C1. (In fase di realizzazione verranno piantumati nuovi alberi e siepi, che mitigheranno ulteriormente il già visibile impatto). La Cantina e il pollaio NON sono visibili.



Foto E
Vista dei manufatti da Via dei Canneti

Dal muretto che delimita il giardino di San Biagio è parzialmente visibile la copertura dell'Annesso Agricolo denominato C1. (In fase di realizzazione verranno piantumati nuovi alberi e siepi, che mitigheranno ulteriormente il già visibile impatto). La Cantina e il pollaio NON sono visibili.



Foto F
Vista dei manufatti dal Tempio di San Biagio

Gli interventi previsti nella soluzione DUE NON sono visibili dal giardino di San Biagio



Foto A
Vista dal giardino del Tempio di San Biagio



Foto E
Vista dei manufatti dalla strada che costeggia la proprietà

TORRE CAMPANARIA
DUOMO DI MONTEPULCIANO

Foto inserimento
ANNESSO AGRICOLO



Foto F
Da questo punto di vista la cantina NON è visibile

Foto inserimento
POLLAIO

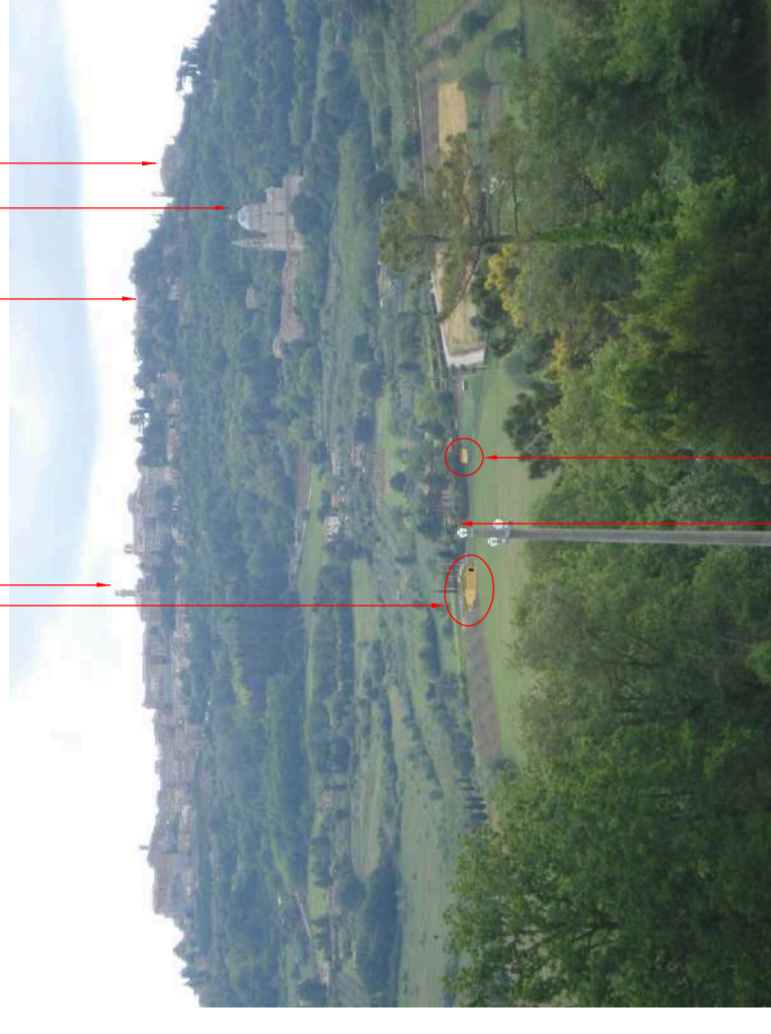

Foto G
Da questo punto di vista la cantina NON è visibile

Foto inserimento
ANNESSO AGRICOLO



Foto G
Da questo punto di vista la cantina NON è visibile



Foto H
Da questo punto di vista la cantina NON è visibile

Foto inserimento
ANNESSO AGRICOLO

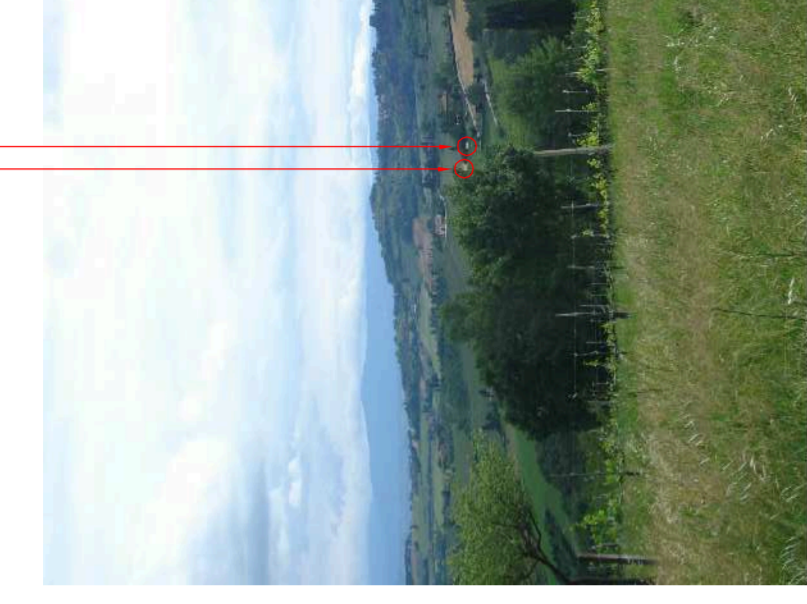
Foto inserimento
POLLAIO

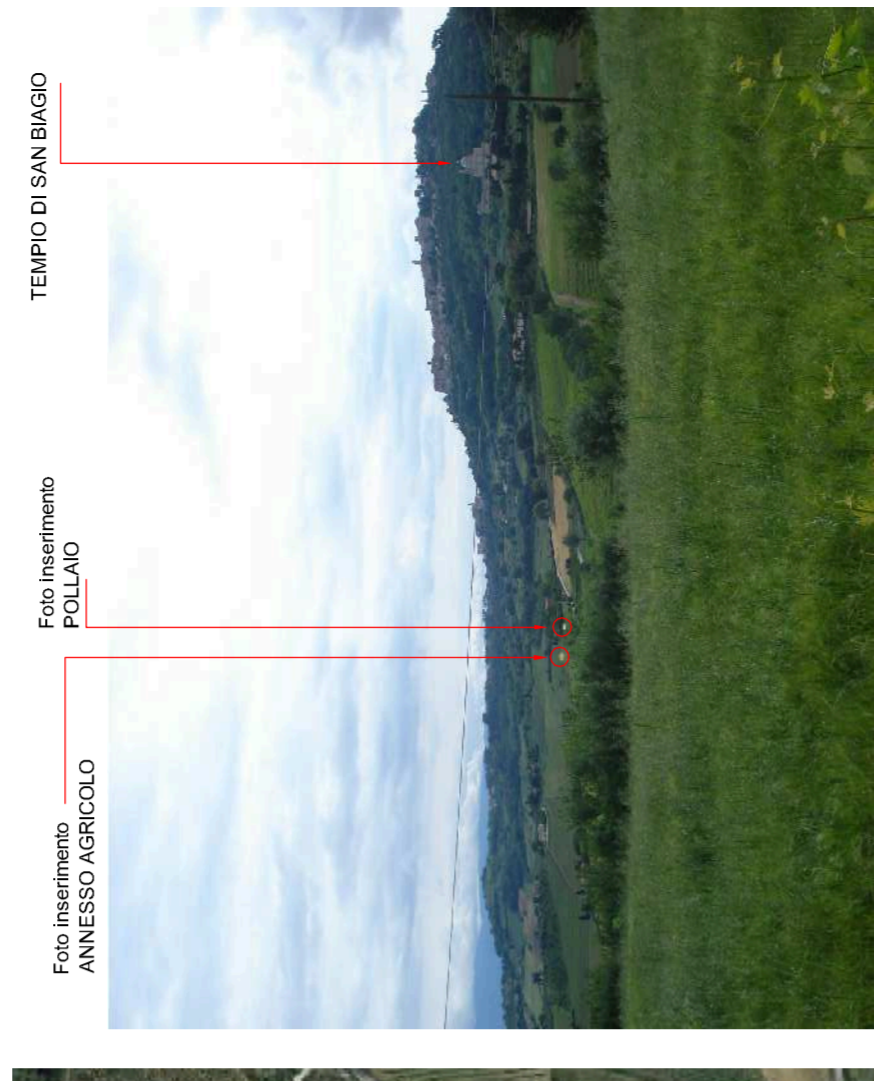

Foto I
Da questo punto di vista la cantina NON è visibile

Foto inserimento
ANNESSO AGRICOLO

Foto inserimento
POLLAIO

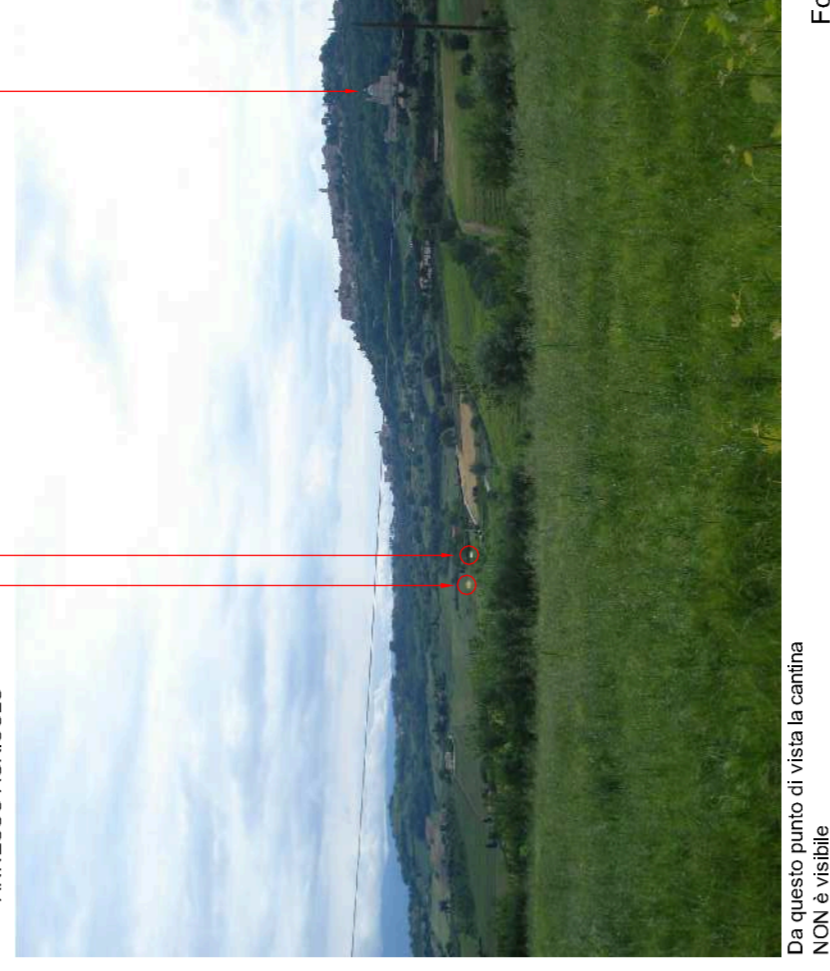

Foto I
Da questo punto di vista la cantina NON è visibile

FOTO AEREA GENERALE



FOTO AEREA DI DETTAGLIO



**STUDIO TECNICO
PROTASI**
DOTT. LUCA PROTASI
GEOMETRA

Via dell'Acqua Puzzoia, 2
53045 - MONTEPULCIANO (SI)

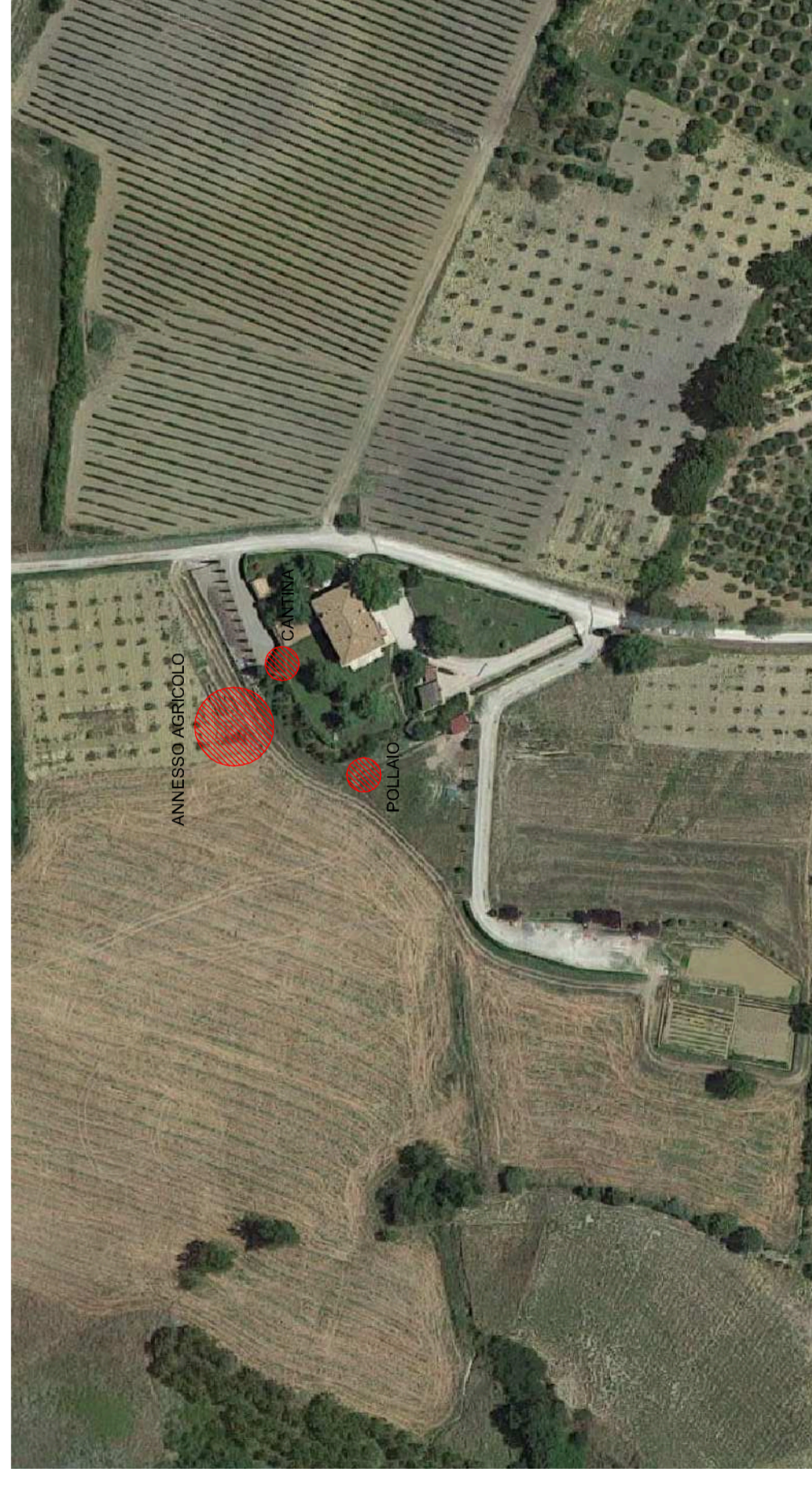
Tel./Fax 0578716488 - Cell. 334-6335781
e-mail: info@studioprotasi.it
PEC: luca.protasi@geopec.it
sito: www.STUDIOPROTASI.IT

PROPRIETA' DEI BENI:
Sig. Angelo Monticelli
Sig.ra Stefania Rubegni

LOCALITA':
Podere Aiola III, via dell' Aiola n°3

OGGETTO: Programma Pluriennale di Miglioramento Agricolo Ambientale
con valenza di PIANO ATTUATIVO (ai sensi dell'Art. 74 L.R. 65/2014)

TAVOLA SOSTITUTIVA:
Inquadramento fotografico
SOLUZIONE 2

TAVOLA SOSTITUTIVA NUMERO:
11s

SCALA:
varie

IL PROGETTISTA:
Dott. Geom. Luca Protasi

TAVOLE
COMPLESSIVE: **19**

DATA PRIMO INVIO:
Dicembre 2015

DATA PRES. TAV. SOST.:
Aprile 2016

L'AVVENTE TITOLO: Stefania Rubegni

RICHIEDENTE AVENTE TITOLO:
Sig.ra Stefania Rubegni

COMUNE:
MONTEPULCIANO

PROVINCIA:
Stena