

**PLANIMETRIA AZIENDALE AZ. AGR. SORLINI DI SORLINI CINZIA**  
**LOCALIZZAZIONE VOLUMI DI PROGETTO**  
**SCALA 1:1000**

Comune di Montepulciano  
 Foglio 159

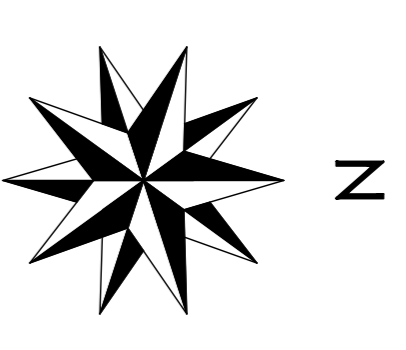

- LEGENDA:**
- LIMITE DI PROPRIETA'
  - VIABILITA'
  - CORSI D'ACQUA
  - FABBRICATI ESISTENTI PROPRIETA' SORLINI
  - FABBRICATI DI NUOVA COSTRUZIONE AZ. AGR. SORLINI
  - FABBRICATI ALTRA PROPRIETA'

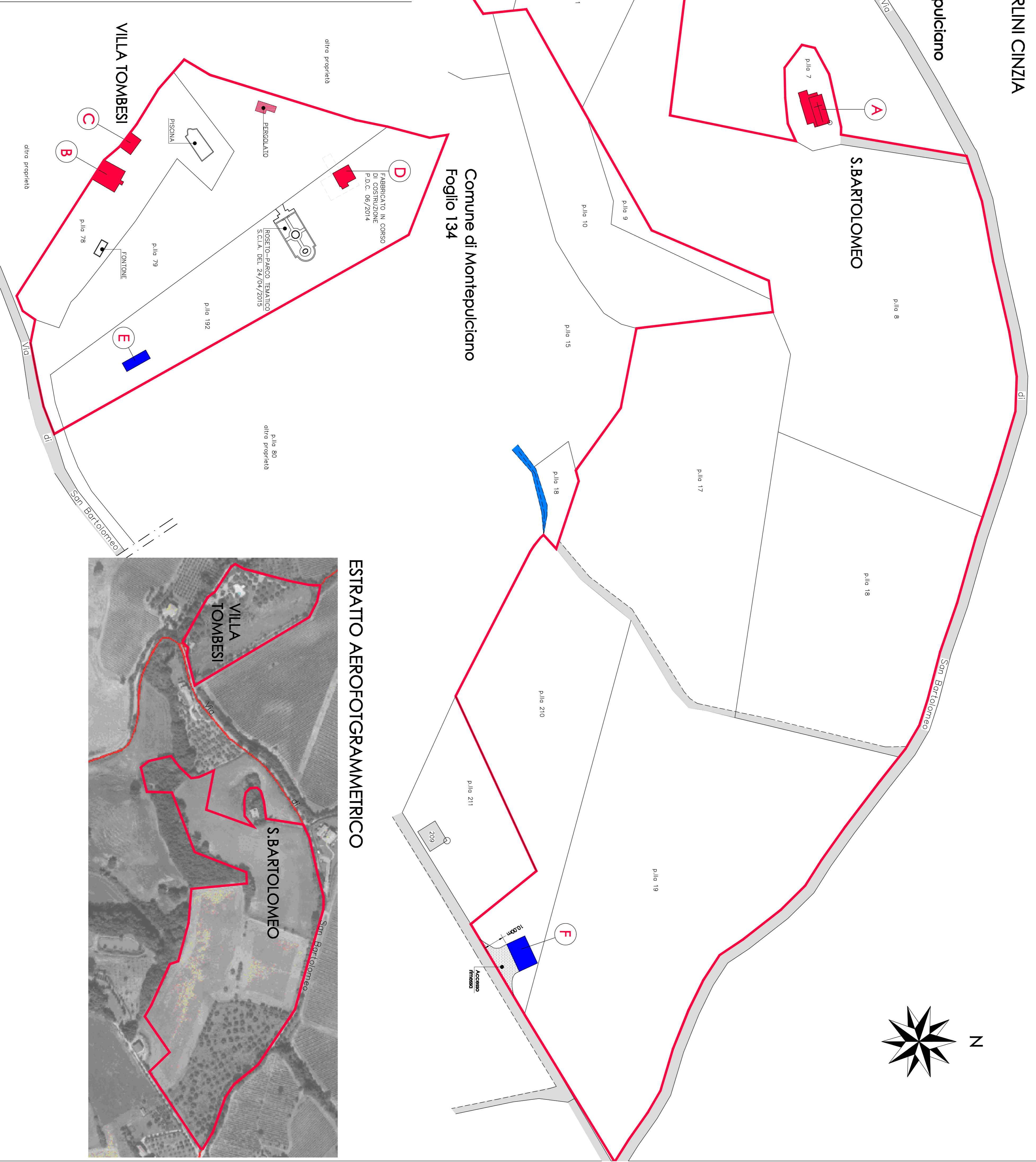

**STUDIO TECNICO ASSOCIATO PICCARDI**

**Studio Tecnico Associato Piccardi**  
 Alessandro Piccardi architetto  
 Francesca Piccardi geometra  
 Via Giacchino nel Corso n. 12  
 53045 MONTEPULCIANO (SI)  
 Telefono 0578757241  
 Fax 0578753531  
 piccardi@dommail.it  
 piccardi@dommail.it

Comune di MONTEPULCIANO  
 Ditta AZ. AGR. SORLINI DI SORLINI CINZIA  
 Oggetto **PLANIMETRIA AZIENDALE LOCALIZZAZIONE VOLUMI DI PROGETTO**  
 Data: 04/09/2016  
 Scale: 1:1000  
 Tavola n. **05**

LO STUDIO SI RISERVA OGNI DIRITTO DI PROPRIETA' SUL PRESENTE DISEGNO E NE VIETA LA RIPRODUZIONE ANCHE PARZIALE