

ESTRATTO AEROFOTGRAMMETRICO - AZ. AGR. SORLINI

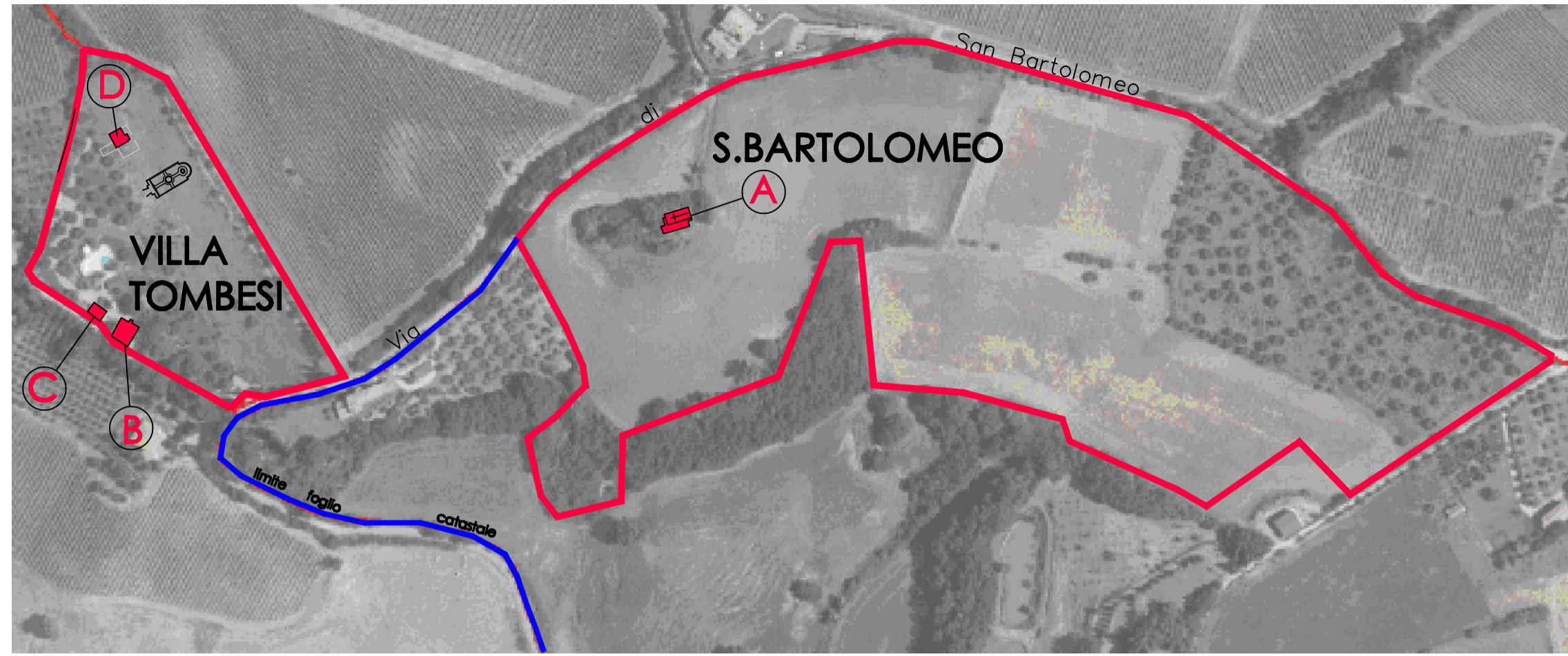

— LIMITE DI PROPRIETA' AZ. AGR. SORLINI
 ■ FABBRICATI PROPRIETA' SORLINI

CALCOLO VOLUMI COMPLESSO RURALE DI SAN BARTOLOMEO
 (effettuato secondo i disposti del reg. 64/R/2013)

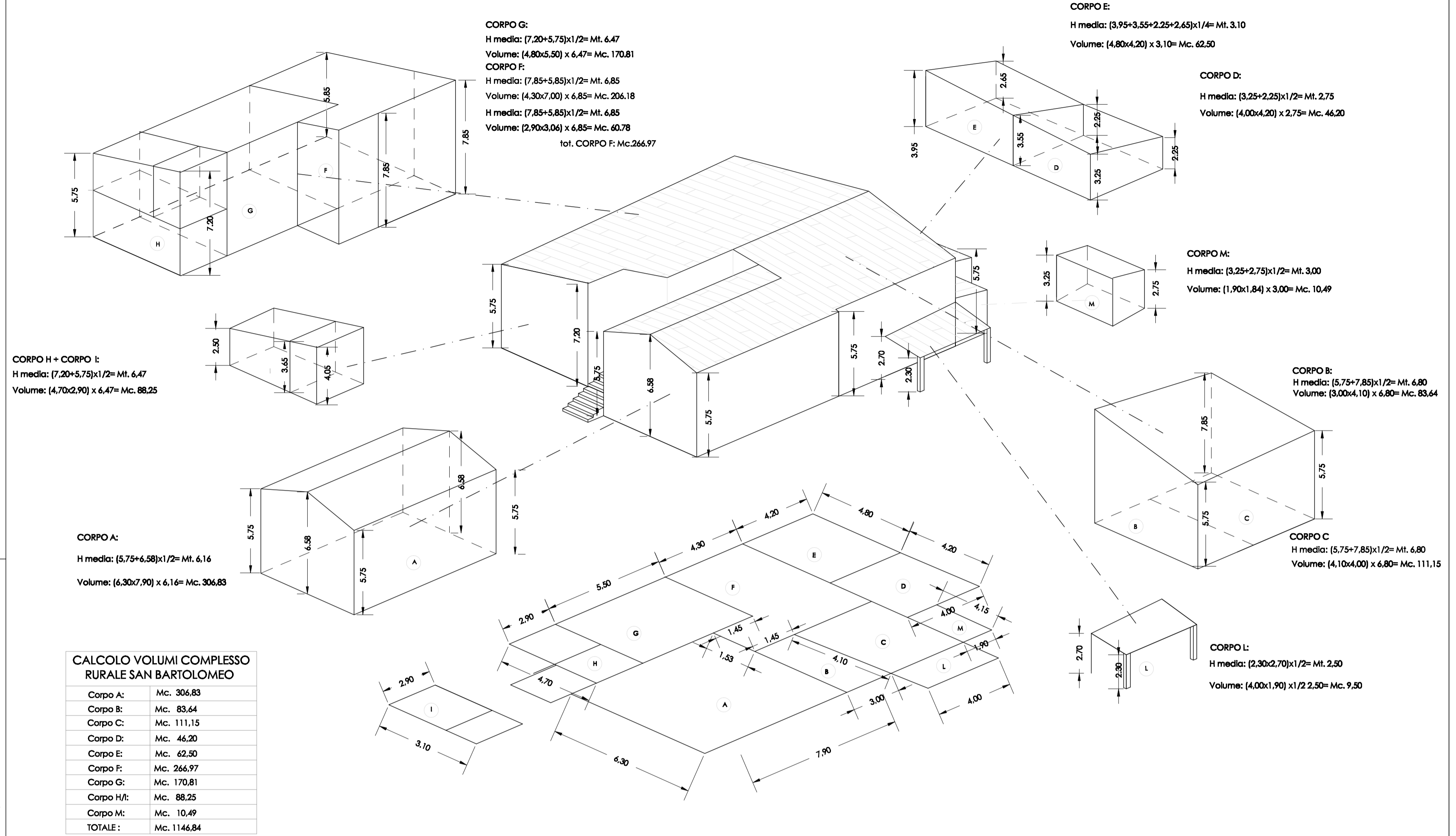

VOLUMI AZIENDALI

IMMOBILE "A" = 1146.84 mc
 IMMOBILE "B" = 1228.89 mc
 IMMOBILE "C" = 247.49 mc
 IMMOBILE "D" = 128.90 mc
 TOTALE = 2752.12 mc

VILLA TOMBESI - IMMOBILE "B"

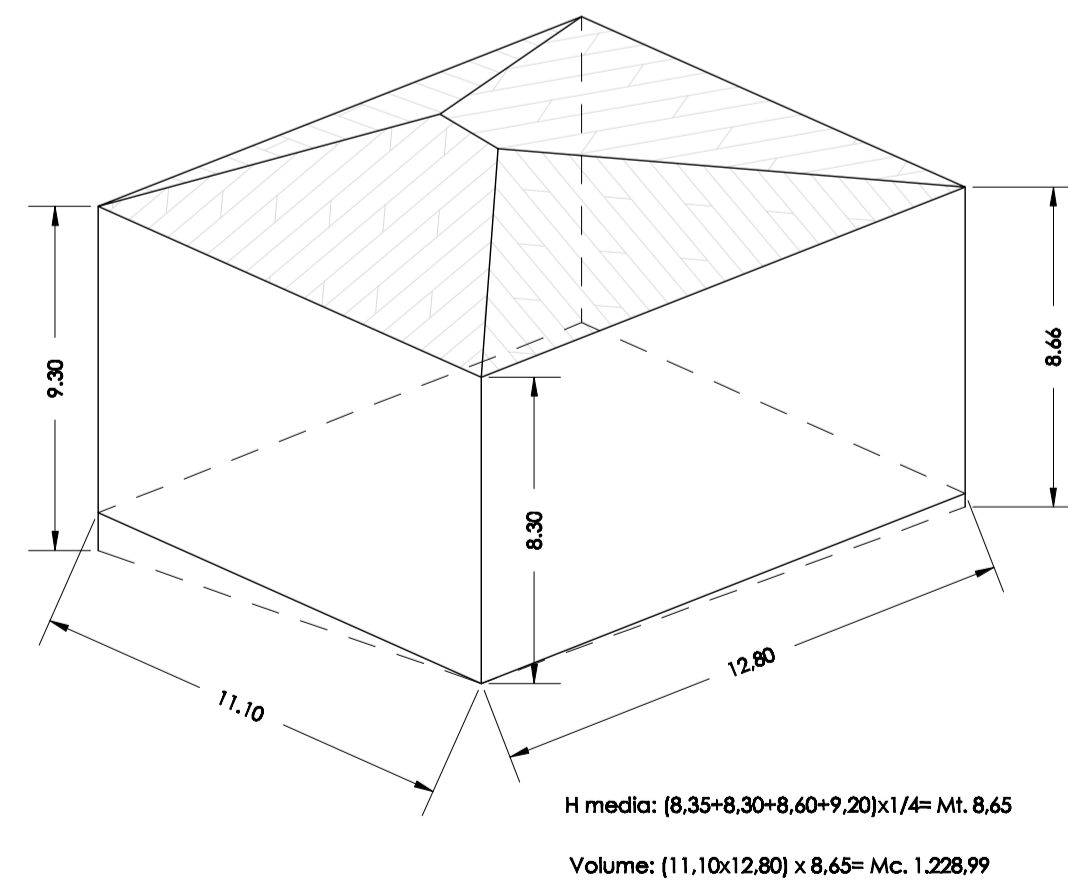

SCUDERIA - IMMOBILE "C"

(effettuati secondo i disposti del reg. 64/R/2013)

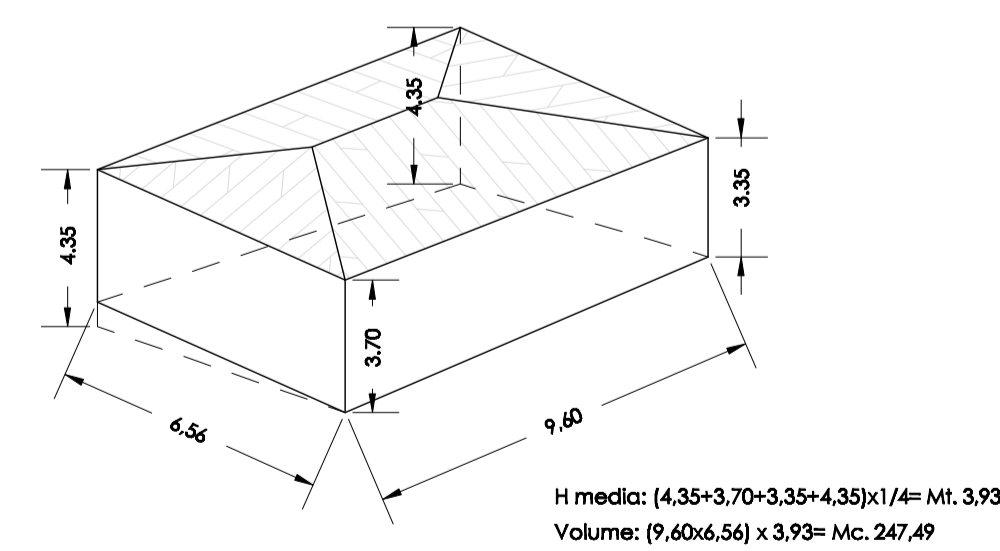

ANNESNO AGRICOLO - IMMOBILE "D"

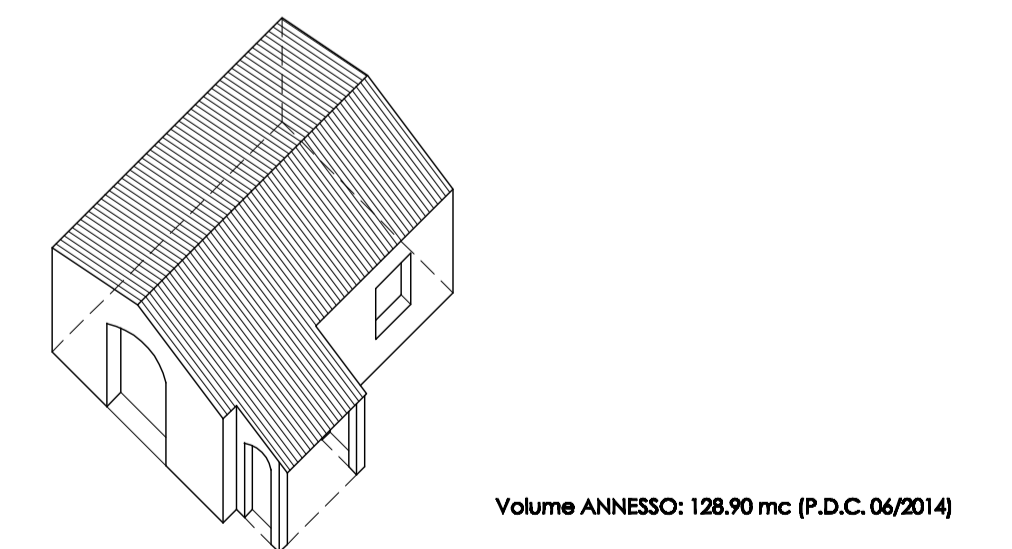

STUDIO TECNICO ASSOCIATO PICCARDI

Studio Tecnico Associato Piccardi
 Alessandro Piccardi architetto
 Francesca Piccardi geometra
 Via Gracciano nel Corso n. 12
 53045 MONTEPULCIANO (SI)
 Telefono 0578757241
 Fax 0578715351
 piccardifra@libero.it
 piccardiark@hotmail.it

Comune di MONTEPULCIANO
 Ditta Az. Agr. SORLINI di SORLINI CINZIA
 Progetto PIANO DI MIGLIORAMENTO AGRICOLO AMBIENTALE COMPLESSO RURALE SAN BARTOLOMEO - VILLA TOMBESI
 Oggetto CONSISTENZA VOLUMETRICA AZIENDALE - STATO ATTUALE AZ. AGR. SORLINI
 LO STUDIO SI RISERVA OGNI DIRITTO DI PROPRIETA' SUL PRESENTE DISEGNO E NE VIETA LA RIPRODUZIONE ANCHE PARZIALE

Tavola n. **04**
 Data: 08/04/2016
 Agg.: GIUGNO 2016
 Scala: Var.