

INDIVIDUAZIONE UNITA' MINIME DI INTERVENTO

SCALA 1:1000

LEGENDA:

-  LIMITE DI PROPRIETA'
-  FABBRICATI ESISTENTI PROPRIETA' SORLINI
-  FABBRICATI DI NUOVA COSTRUZIONE AZ. AGR. SORLINI
-  FABBRICATI ALTRA PROPRIETA'
-  U.M.I. 1 (ZONA VILLA TOMBESI)
-  U.M.I. 2 (TERRITORIO AGRICOLO VIA S.BARTOLOMEO)
-  U.M.I. 3 (ZONA COMPLESSO RURALE S.BARTOLOMEO)

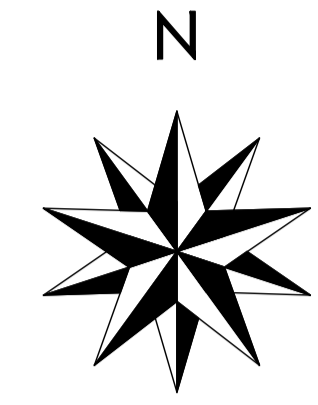

Comune di Montepulciano

S.BARTOLOMEO

Comune di Montepulciano
Foglio 134

VILLA TOMBESI

ESTRATTO AEROFOTGRAMMETRICO

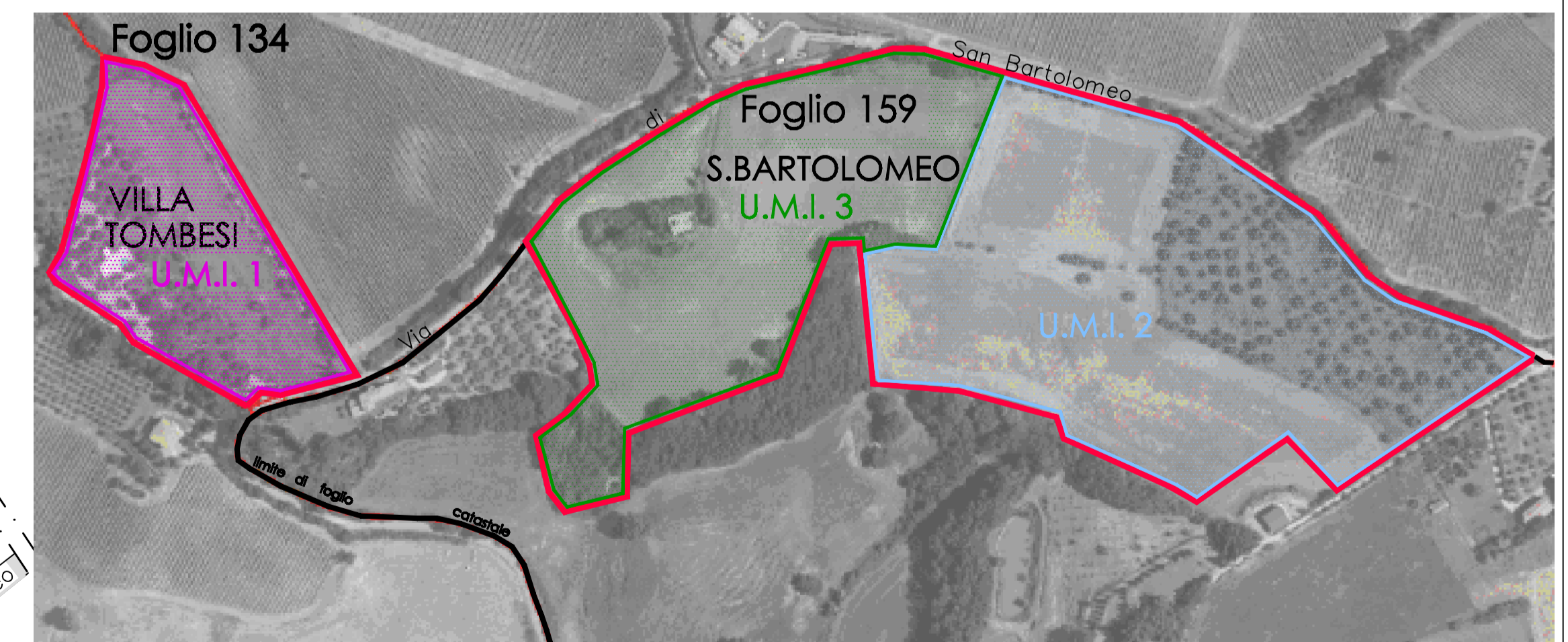

Studio
Tecnico
Associato
Piccardi

Alessandro Piccardi architetto
Francesca Piccardi geometra
Via Gracciano nel Corso n. 12
53045 MONTEPULCIANO (SI)
Telefono 0578757241
Fax 0578715351
piccardifra@libero.it
piccardiark@hotmail.it



Quirfel

Comune di MONTEPULCIANO
Ditta Az. Agr. SORLINI
di SORLINI CINZIA

Progetto PIANO DI MIGLIORAMENTO AGRICOLO AMBIENTALE
COMPLESSO RURALE SAN BARTOLOMEO - VILLA
TOMBESI
Oggetto INDIVIDUAZIONE UNITA' MINIME
DI INTERVENTO

Tavola n.

11

Data: 08/04/2016
Agg. GIUGNO 2016

Scala: 1:1000

LO STUDIO SI RISERVA OGNI DIRITTO DI PROPRIETA' SUL PRESENTE
DISEGNO E NE VIETA LA RIPRODUZIONE ANCHE PARZIALE

STUDIO TECNICO ASSOCIATO PICCARDI