

**Vincoli, tutele e fasce di rispetto**

**TAVOLA 01**

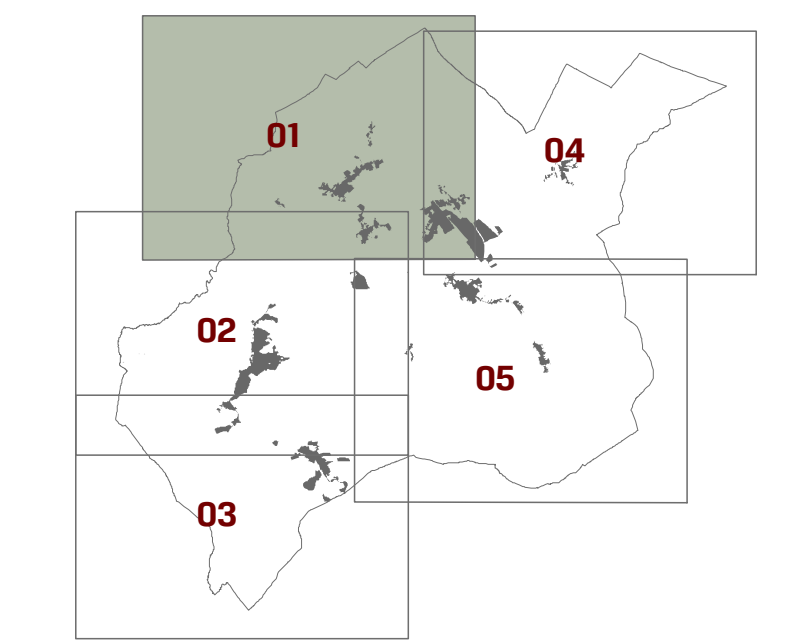

Gennaio 2018

Scala 1:10.000

**LEGENDA**

- Perimetro del centro abitato
- Natura**
  - Alberi monumentali (L.R. 30/2015)
  - Repertorio naturalistico toscano (L.R. n. 30/2015)
  - Habitat del Repertorio naturalistico Toscano (L.R. n. 30/2015)
  - Siti di importanza comunitaria, zone di protezione speciale Natura2000 (L.R. 30/2015)
  - Geotipi di importanza regionale (L.R. n. 56/2000)
- Acquiferi**
  - Sorgenti (PTCP)
  - Pozzi (PTCP)
  - Pozzi e sorgenti termali
  - Impianti acquedottistici
  - Zone di rispetto dei pozzi (D.LGS. 15/2006)
  - Zone di rispetto delle sorgenti (D.LGS. 15/2006)
  - Prescrizioni delle sorgenti e dei pozzi a uso termale (L.R. 18/2008)
- Impianti e infrastrutture**
  - Impianti, stazioni radio base, telefonia
  - Impianti, stazioni radio base, telefonia (2008)
  - Impianti radio televisivi (2008)
  - Elettrodi e relative fasce di rispetto
- Vincoli e fasce di rispetto**
  - Fascia di rispetto cimiteriale (R.D. n. 1265/1934)
  - Beni culturali, vincolo archeologico (carta del rischio micidi)
  - Fascia di rispetto ferroviario (D.P.R. n. 753/1980)
  - Fascia di rispetto autostradale (D.M. 1444/1968)
  - Vincolo idrogeologico (R.D. 3267/1923)
- Carsismo (L.R. 20/1984)**
  - Sorgenti carsiche
  - Grotte
  - Forme carsiche
  - Doline
  - Forme carsiche
  - Area con Doline
  - Area carsicabili
- Piano Regionale delle Attività Estrattive (2007)**
  - Risorse
  - Giacimenti
- Rete irrigua del Montedoglio**
  - Condotte kirkiche
  - Corridoio infrastrutturale

**SINDACO E ASSESSORE ALL'URBANISTICA**  
Andrea Rossi

**ASSESSORE ALLE ATTIVITA' PRODUTTIVE, BILANCIO, URBANISTICA, EDILIZIA PRIVATA**  
Michele Angiolini

**RESPONSABILE DEL PROCEDIMENTO**  
Massimo Bertone

**PARTECIPANTE ALL'INFORMAZIONE E DELLA PARTECIPAZIONE**  
Luigi Pagnotta

**PROGETTISTI**  
Roberto Vezzani (capo-progetto)  
Maurizio Pirovano  
Massimo Tolarelli  
Mara Rita Cecchini (AS)  
ProGeo Engineering s.r.l. (studi geologici, sismici, estivali)

**COLLABORATORI**  
Miro Poggiani

**PER L'AMMINISTRAZIONE COMUNALE**  
Stefano Dante  
Massimo Duchini  
Chiara Melli  
Michele Mangantini  
Lap Progetti sas (sistema informativo comunale)

