

Vincoli, tutele e fasce di rispetto

TAVOLA 03

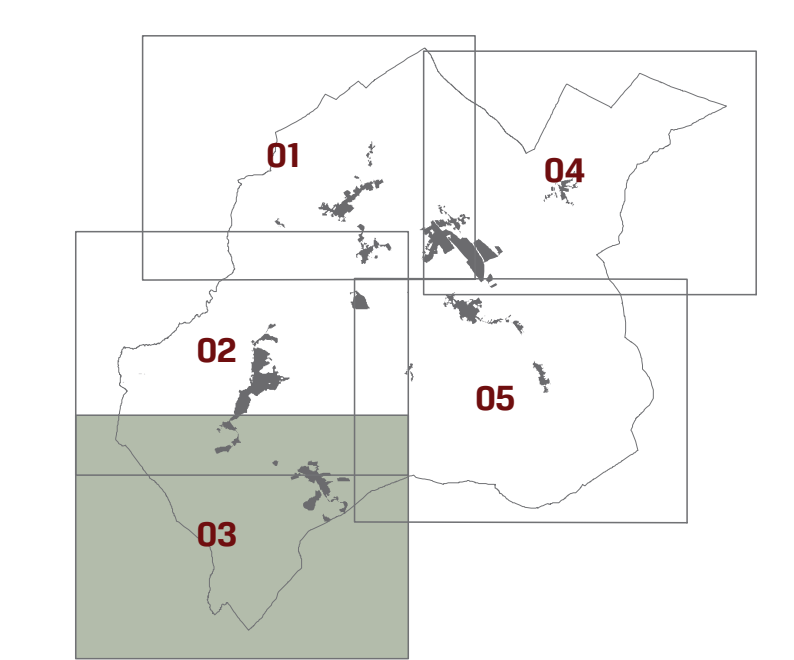

Gennaio 2018

Scala 1:10.000

LEGENDA

- Perimetro del centro abitato
- Natura**
 - Alberi monumentali (L.R. 30/2015)
 - Repertorio naturalistico toscano (L.R. n. 30/2015)
 - Habitat del Repertorio naturalistico Toscano (L.R. n. 30/2015)
 - Siti di importanza comunitaria, zone di protezione speciale Natura2000 (L.R. 30/2015)
 - Geotipi di importanza regionale (L.R. n. 56/2000)
- Acquiferi**
 - Sorgenti (PTCP)
 - Pozzi (PTCP)
 - Pozzi e sorgenti termali
 - Impianti acquedottistici
 - Zone di rispetto dei pozzi (D.LGS. 15/2006)
 - Zone di rispetto delle sorgenti (D.LGS. 15/2006)
 - Prescrizioni delle sorgenti e dei pozzi a uso termale (L.R. 18/2008)
- Impianti e infrastrutture**
 - Impianti, stazioni radio base, telefonia
 - Impianti, stazioni radio base, telefonia (2008)
 - Impianti radio televisivi (2008)
 - Elettrodotti e relative fasce di rispetto
- Vincoli e fasce di rispetto**
 - Fascia di rispetto cimiteriale (R.D. n. 1265/1934)
 - Beni culturali, vincolo archeologico (carta del rischio mibacd)
 - Fascia di rispetto ferroviario (D.P.R. n. 753/1980)
 - Fascia di rispetto autostradale (D.M. 1444/1968)
 - Vincolo idrogeologico (R.D. 3267/1923)
- Carsismo (L.R. 20/1984)**
 - Sorgenti carsiche
 - Grotte
 - Forme carsiche
 - Doline
 - Forme carsiche
 - Area con Doline
 - Area carsificabili
- Piano Regionale delle Attività Estrattive (2007)**
 - Risorse
 - Giacimenti
- Rete irrigua del Montedoglio**
 - Condotte kárshche
 - Corridoio infrastrutturale

SINDACO E ASSESSORE ALL'URBANISTICA
Andrea Rossi

ASSESSORE ALLE ATTIVITÀ PRODUTTIVE, BILANCIO, URBANISTICA, EDILIZIA PRIVATA
Michele Angiolini

RESPONSABILE DEL PROCEDIMENTO
Massimo Bertone

GRUPPO CONSILIARE
GABARANTE DELL'INFORMAZIONE E DELLA PARTECIPAZIONE
Luigi Pagnotta

PROGETTISTI
Roberto Vezzani (capo gruppo)
Maurizio Romano
Massimo Tolarelli
Mara Rita Cecchini (GIS)
ProGeo Engineering s.r.l. (studi geologici, sismici, srt/autici)

COLLABORATORI
Miro Poggiani

PER L'AMMINISTRAZIONE COMUNALE
Stefano Dante
Massimo Duchini
Cinzia Mari
Michele Mangantini
Lap Progetti GIS s.r.l. (sistema informativo comunale)