

Vincoli, tutele e fasce di rispetto

TAVOLA 04

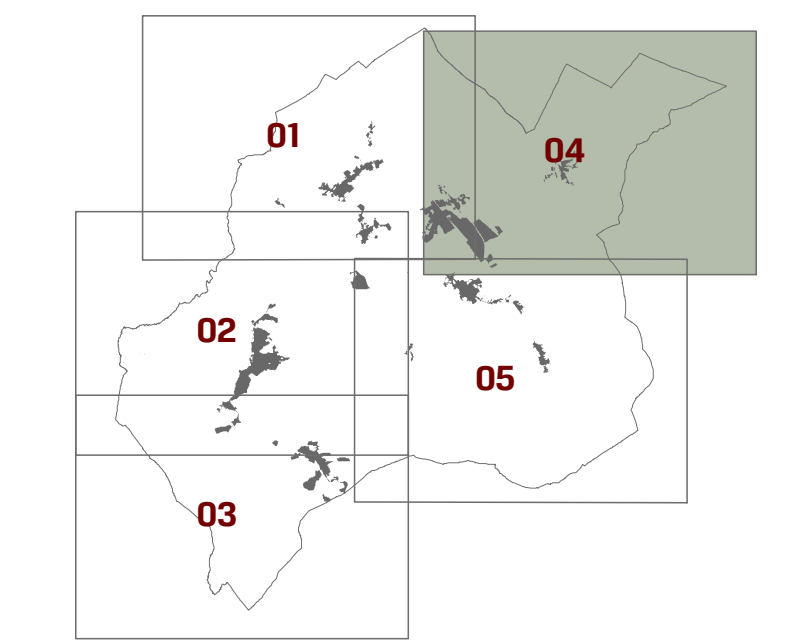

Gennaio 2018

Scala 1:10.000

LEGENDA

- Perimetro del centro abitato
- Natura**
 - Alberi monumentali (L.R. 30/2015)
 - Repertorio naturalistico toscano (L.R. n. 30/2015)
 - Habitat del Repertorio naturalistico Toscano (L.R. n. 30/2015)
 - Siti di importanza comunitaria, zone di protezione speciale Natura2000 (L.R. 30/2015)
 - Geotipi di importanza regionale (L.R. n. 56/2000)
- Acquiferi**
 - Sorgenti (PTCP)
 - Pozzi (PTCP)
 - Pozzi e sorgenti termali
 - Impianti acquedottistici
 - Zone di rispetto dei pozzi (D.LGS. 15/2006)
 - Zone di rispetto delle sorgenti (D.LGS. 15/2006)
 - Prescrizioni delle sorgenti e dei pozzi a uso termale (L.R. 18/2008)
- Impianti e infrastrutture**
 - Impianti, stazioni radio base, telefonia
 - Impianti, stazioni radio base, telefonia (2008)
 - Impianti radio televisivi (2008)
 - Elettrodotti e relative fasce di rispetto
- Vincoli e fasce di rispetto**
 - Fascia di rispetto cimiteriale (R.D. n. 1265/1934)
 - Beni culturali, vincolo archeologico (carta del rischio micidati)
 - Fascia di rispetto ferroviario (D.P.R. n. 753/1980)
 - Fascia di rispetto autostradale (D.M. 1444/1968)
 - Vincolo idrogeologico (R.D. 3267/1923)
- Carsismo (L.R. 20/1984)**
 - Sorgenti carsiche
 - Grotte
 - Forme carsiche
 - Doline
 - Forme carsiche
 - Area con Doline
 - Area carsificabili
- Piano Regionale delle Attività Estrattive (2007)**
 - Risorse
 - Giacimenti
- Rete irrigua del Montedoglio**
 - Condotte kirkiche
 - Corridoio infrastrutturale

SINDACO E ASSESSORE ALL'URBANISTICA

Andrea Rossi

ASSESSORE ALLE ATTIVITA' PRODUTTIVE,
BILANCIO, URBANISTICA, EDILIZIA PRIVATA

Michele Angiolini

RESPONSABILE DEL PROCEDIMENTO

Massimo Bertone

GRUPPO D'INFORMAZIONE E
DELLA PARTECIPAZIONE

Luigi Pagnotta

PROGETTISTI

Roberto Vezzani (capo-progetto)

Massimo Tolanelli

Maria Rita Cecchini (GIS)

ProGeo Engineering s.r.l. (studi geologici,
sismici, estrattivi)

COLLABORATORI

Miko Poggiani

PER L'AMMINISTRAZIONE COMUNALE

Stefano Dante

Massimo Duchini

Chiara Mei

Michele Mangantini

Cap. Progetti GIS (sistema
informativo comunale)