

Vincoli, tutele e fasce di rispetto

TAVOLA 05

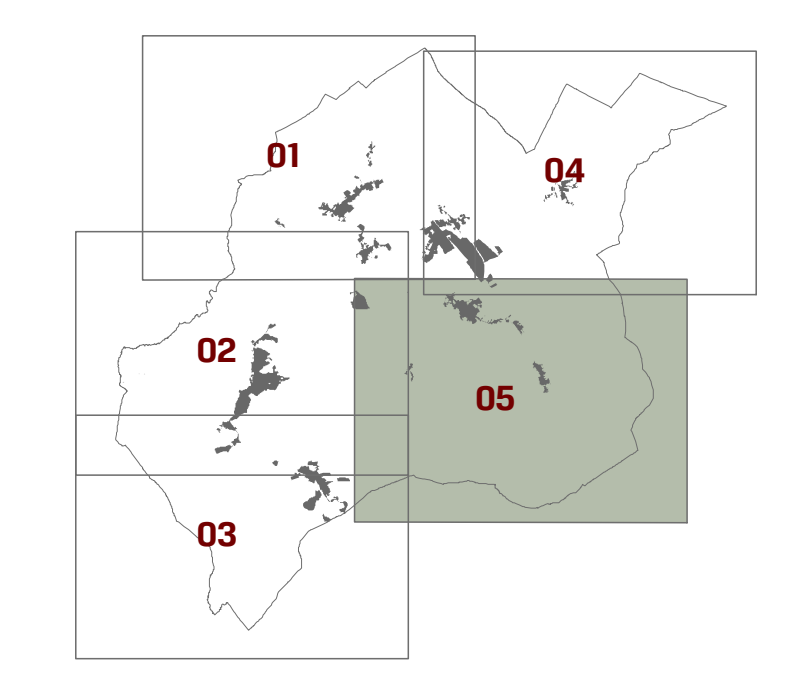

Gennaio 2018

Scala 1:10.000

LEGENDA

- Perimetro del centro abitato
- Natura**
- Alberi monumentali (L.R. 30/2015)
- Repertorio naturalistico toscano (L.R. n. 30/2015)
- Habitat del Repertorio naturalistico Toscano (L.R. n. 30/2015)
- Siti di importanza comunitaria, zone di protezione speciale Natura2000 (L.R. 30/2015)
- Geotipi di importanza regionale (L.R. n. 56/2000)
- Acquiferi**
- Sorgenti (PTCP)
- Pozzi (PTCP)
- Pozzi e sorgenti termali
- Impianti acquedottistici
- Zone di rispetto dei pozzi (D.LGS. 15/2006)
- Zone di rispetto delle sorgenti (D.LGS. 15/2006)
- Prescrizioni delle sorgenti e dei pozzi a uso termale (L.R. 18/2008)
- Impianti e infrastrutture**
- Impianti, stazioni radio base, telefonia
- Impianti, stazioni radio base, telefonia (2008)
- Impianti radio televisivi (2008)
- Elettrodotti e relative fasce di rispetto
- Vincoli e fasce di rispetto**
- Fascia di rispetto cimiteriale (R.D. n. 1265/1934)
- Beni culturali, vincolo archeologico (carta del rischio mibaci)
- Fascia di rispetto ferroviario (D.P.R. n. 753/1980)
- Fascia di rispetto autostradale (D.M. 1444/1968)
- Vincolo idrogeologico (R.D. 3267/1923)
- Carsismo (L.R. 20/1984)**
- Sorgenti carsiche
- Grotte
- Forme carsiche
- Doline
- Forme carsiche
- Area con Doline
- Area carsicabili
- Piano Regionale delle Attività Estrattive (2007)**
- Risorse
- Giacimenti
- Rete irrigua del Montedoglio**
- Condotte krsiche
- Corridoio infrastrutturale

SINDACO E ASSESSORE ALL'URBANISTICA
Andrea Rossi

ASSESSORE ALLE ATTIVITÀ PRODUTTIVE, BILANCIO, URBANISTICA, EDILIZIA PRIVATA
Michele Angiolini

RESPONSABILE DEL PROCEDIMENTO
Massimo Bertone

PARANTE DELL'INFORMAZIONE E DELLA PARTECIPAZIONE
Luigi Pagnotta

PROGETTISTI
Roberto Vezzani (capo-progetto)
Marta Romo
Massimo Tolarelli
Mara Rita Cecchini (GIS)
ProGeo Engineering s.r.l. (studi geologici, sismi, srt/aiuti)

COLLABORATORI
Miko Poggiani

PER L'AMMINISTRAZIONE COMUNALE
Stefano Dante
Massimo Duchini
Chiara Meli
Michele Mangantini
Lop Progetti sas s.r.l. (sistema informativo comunale)