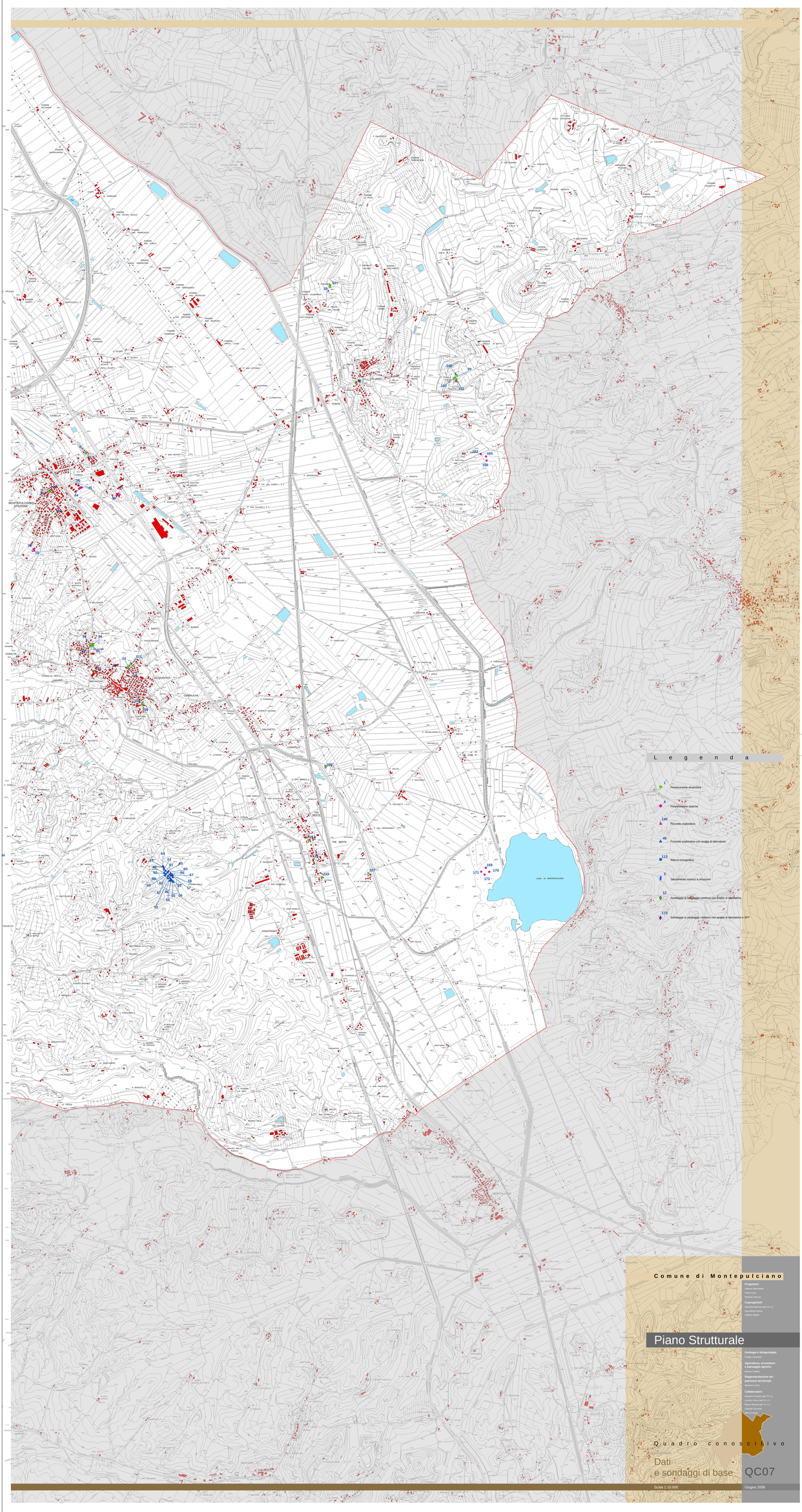

Legenda
1 Penetrometrie dinamiche
4 Penetrometrie statiche
140 Pozzetto esplorativo
49 Pozzetto esplorativo con analisi di laboratorio
113 Rilievo tomografico
3 Stendimento sismico a rifrazione
12 Sondaggio a carotaggio continuo con analisi di laboratorio
173 Sondaggio a carotaggio continuo con analisi di laboratorio e SPT
Comune di Montepulciano
Progettisti:
Fabrizio Mazzarino
Paolo Cola
Roberto Vezzosi
Cogeneratori:
Giovanni Bertone (per IN. C.)
Sara Bindi Fratini
Stefano Alberti
Piano Strutturale
Geologia e idrogeologia:
Filippo Ancorotti
Agricoltura, ecosistemi e paesaggio agrario:
Marco Cantù
Rappresentazione dei patrimoni territoriali:
Massimo Carlo
Collaboratori:
Massimo Gallo (per IN. C.)
Lorenzo Sesti (per IN. C.)
Mauro Mazzei (per IN. C.)
Claudio Cassetti
Vito Cavallo
Quadro conoscitivo
Dati
e sondaggi di base
QC07
Scala 1:10.000
Giugno 2006