

PROGETTI PER L'EDILIZIA

GEOM. MORENO BATISTELLI
53049 TORRITA DI SIENA - VIA DEL POGGIOLO 5
- info@studiotecnicoBATISTELLI.IT - moreno.batistelli@geopec.it

COMMITTENTE: **Sig.ra MATASSINI MANUELA**

OGGETTO: **RICHIESTA DECLASSAMENTO FABBRICATO AD USO
RESIDENZIALE UBICATO IN VIA DEI GREPPI - LOCALITA'
ABBADIA DI MONTEPULCIANO**

INQUADRAMENTO E RILIEVO FOTOGRAFICO

SCALA

DATA
09.09.2020

TAV.

1

IL TECNICO: **Geom. MORENO BATISTELLI**

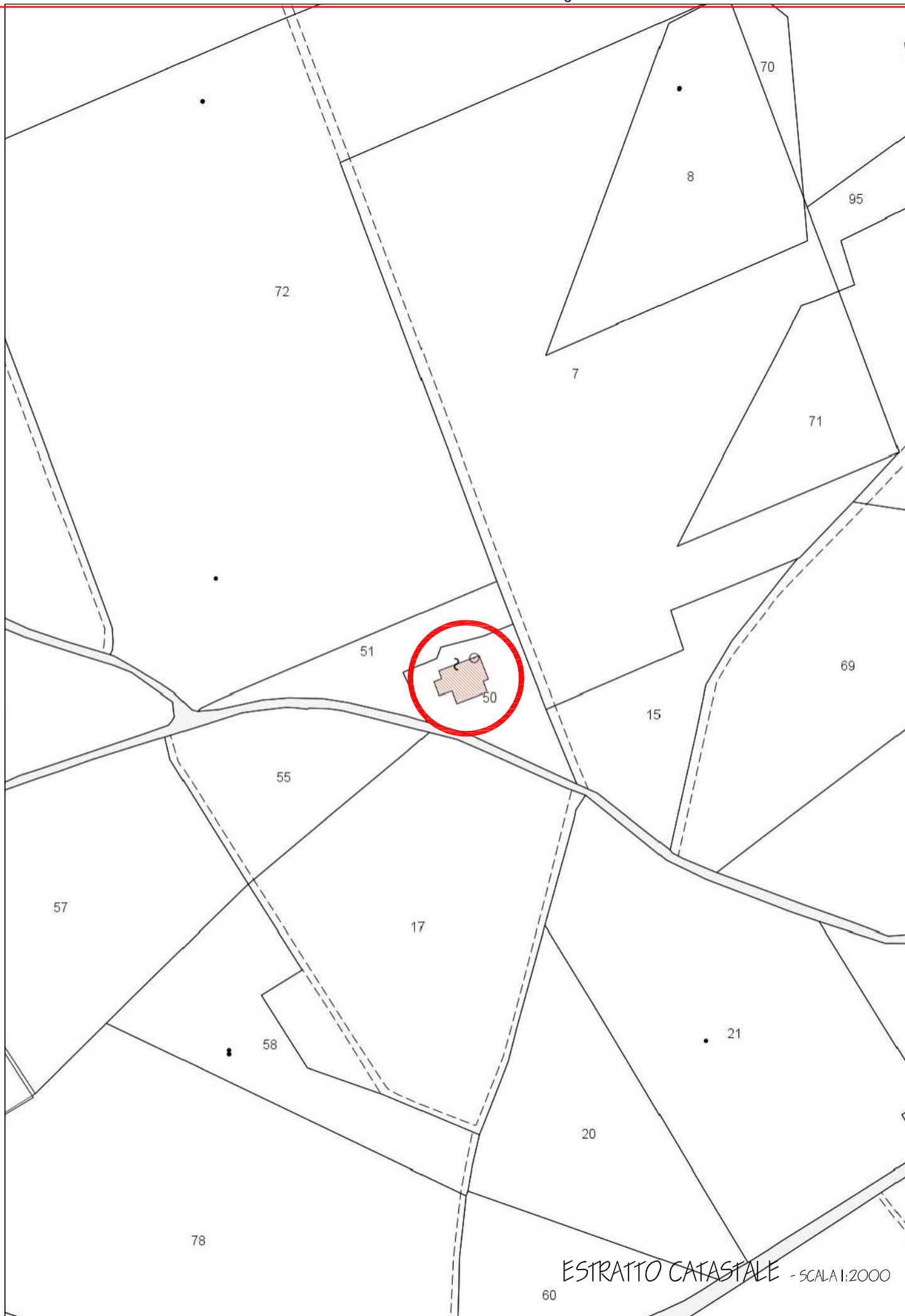

ESTRATTO CATASTALE - SCALA 1:2000

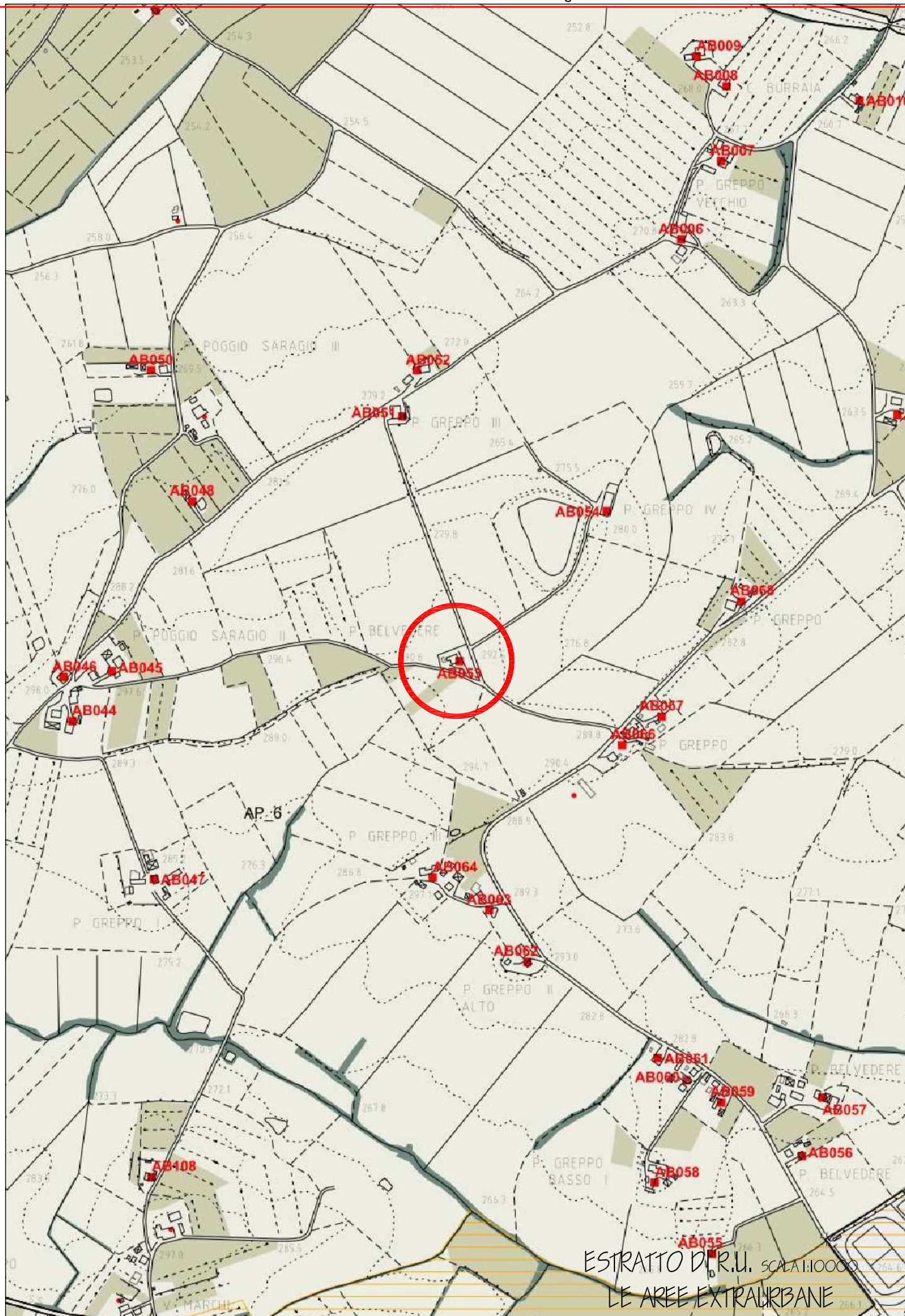

ESTRATTO D.R.U. SCALA 1:10000
LE AREE EXTRAURBANE

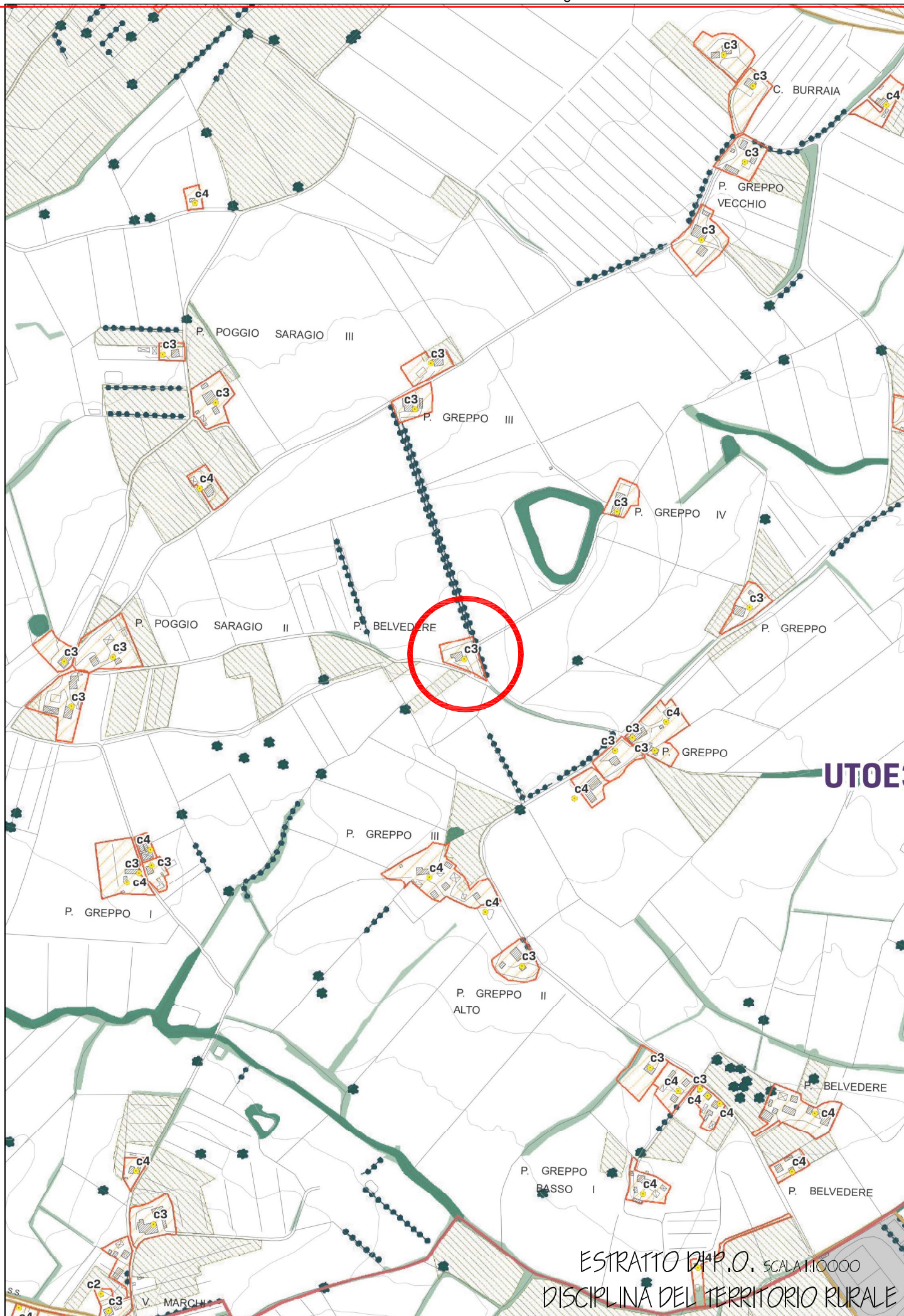

ESTRATTO DI P.O. SCALA 1:10000
DISCIPLINA DEL TERRITORIO RURALE



FOTO AEREA



FOTO AEREA



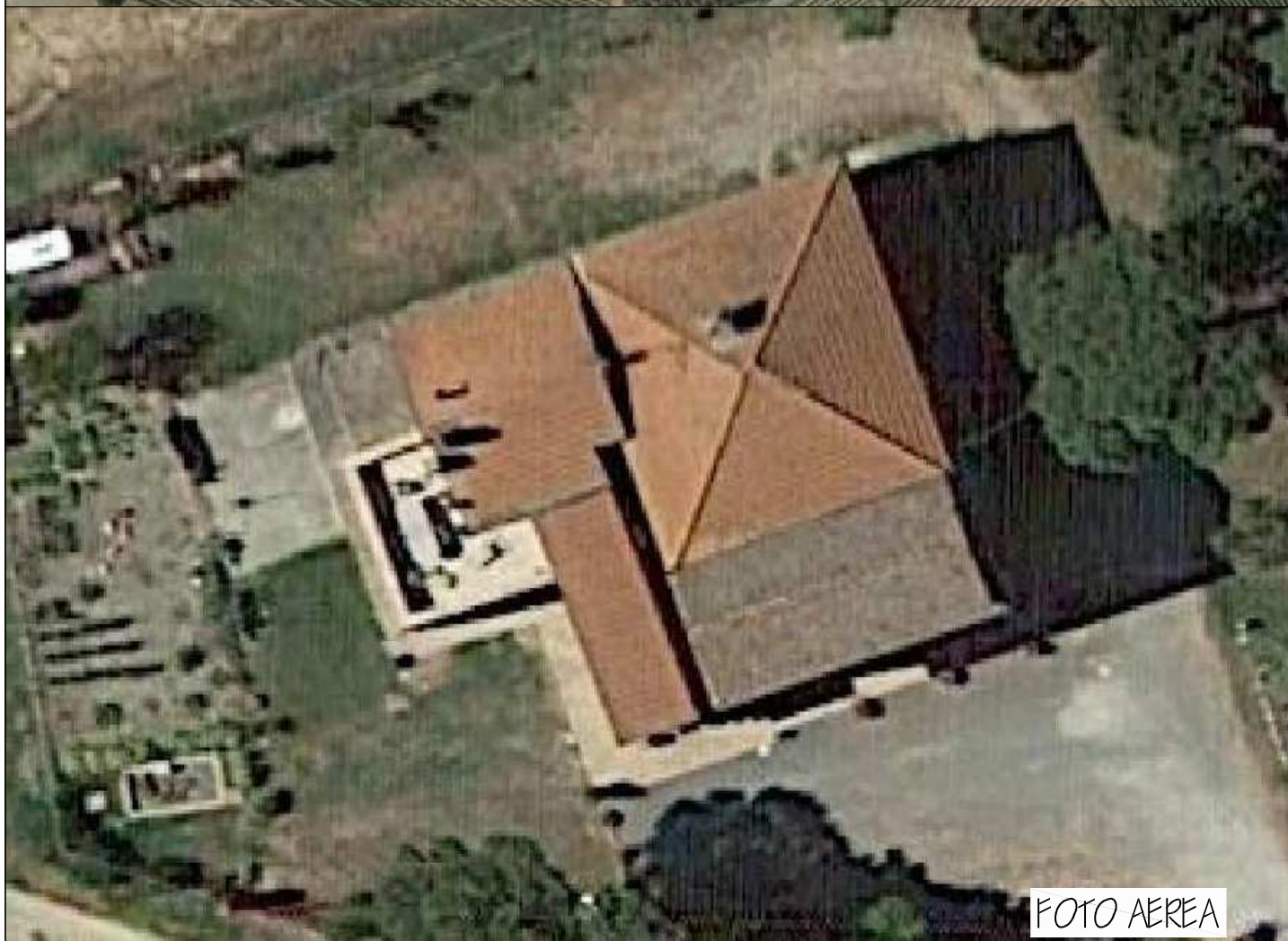

FOTO N. 1

TERZO AMPLIAMENTO

SECONDO AMPLIAMENTO

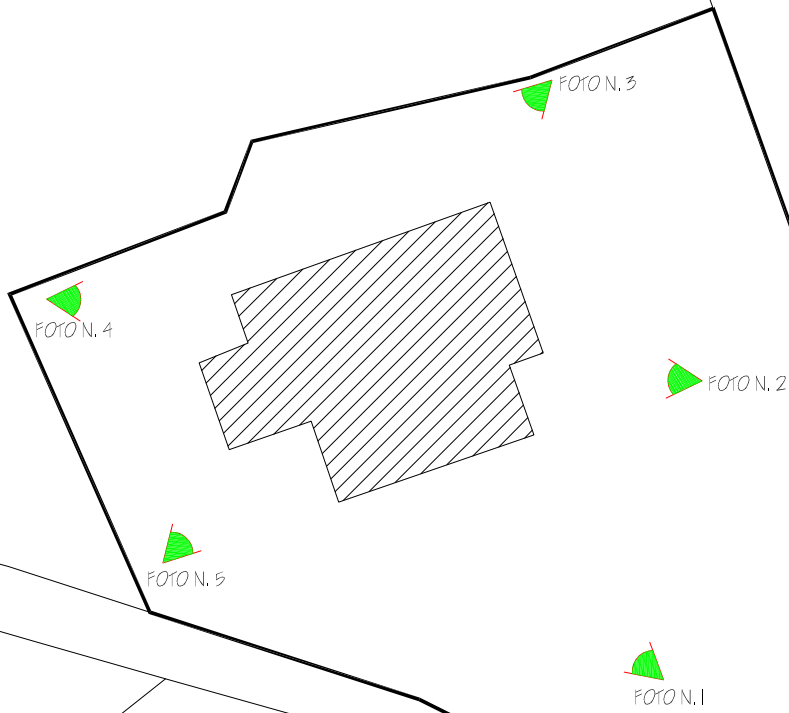
COSTRUZIONE ORIGINARIA



PRIMO AMPLIAMENTO



FOTO N. 2





FOTO N. 3

SECONDO AMPLIAMENTO

CONSTRUZIONE ORIGINARIA

TERZO AMPLIAMENTO



PRIMO AMPLIAMENTO

APERTURA REALIZZATA IN FASE SUCCESSIVA



FOTO N. 4





FOTO N. 5

TERZO AMPLIAMENTO

SECONDO AMPLIAMENTO



PARTICOLARI MURATURA

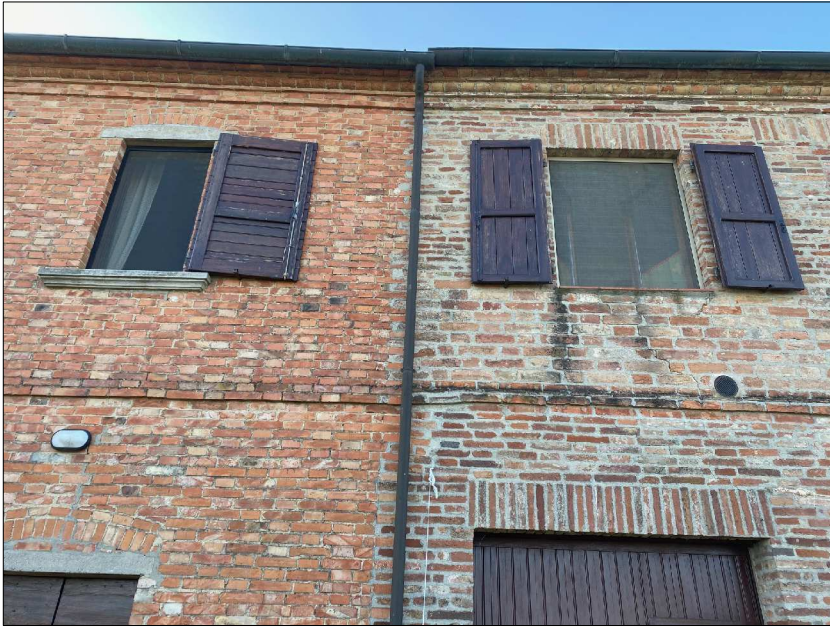

PORZIONE DI ABITAZIONE
VOLUME AGGIUNTIVO

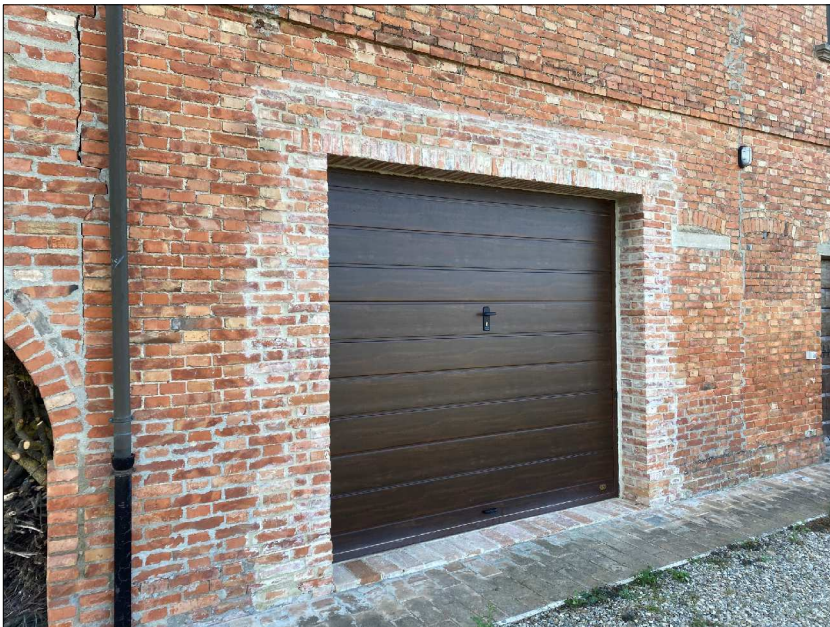

APERTURE AGGIUNTIVE E/ O MODIFICATE
ALTERAZIONE DELLE FINITURE

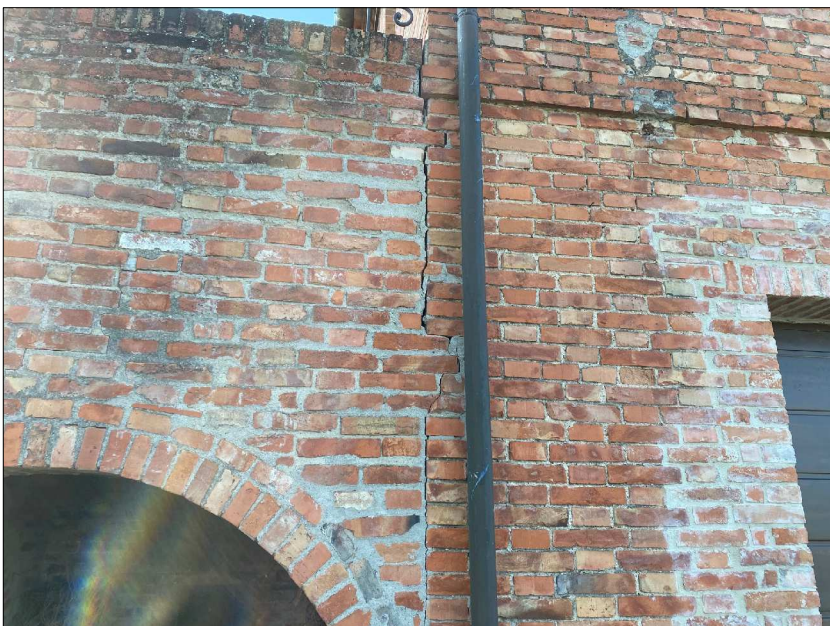

PORNICATO - FORNO - TERRAZZA
VOLUME AGGIUNTIVO