

AI COMUNE DI MONTEPULCIANO
SERVIZIO URBANISTICA

MODIFICA SCHEDATURA per RICHIESTA DI NUOVA PERIMETRAZIONE

La sottoscritta Geom. Marzia Lazzerini, nata a Sinalunga (SI) il 03/06/1978 – LZZMRZ78H43A468C – residente in Montepulciano (SI), via Pian delle Noci, 6 – frazione Acquaviva, con studio in Montepulciano frazione Abbadia via della Resistenza 149 iscritta al Collegio dei Geometri e Geometri Laureati della Provincia di Siena al n. 1183, in qualità di tecnico incaricato dalla società Sentieri srl legale rappresentante Rossi Piero, proprietaria di fabbricato posto in Montepulciano frazione Acquaviva, via Montenero, chiede perimetrazione corretta area di pertinenza ovvero che la stessa segua quanto indicato nella planimetria catastale la reale consistenza della resede.

Proprietà composta da due fabbricati in disuso da anni con destinazione zootecnica censiti al Foglio 103 Particella 68.

Il tecnico
Geom. Marzia Lazzerini

Marzia Lazzerini



ESTRATTO PO ATTUALE

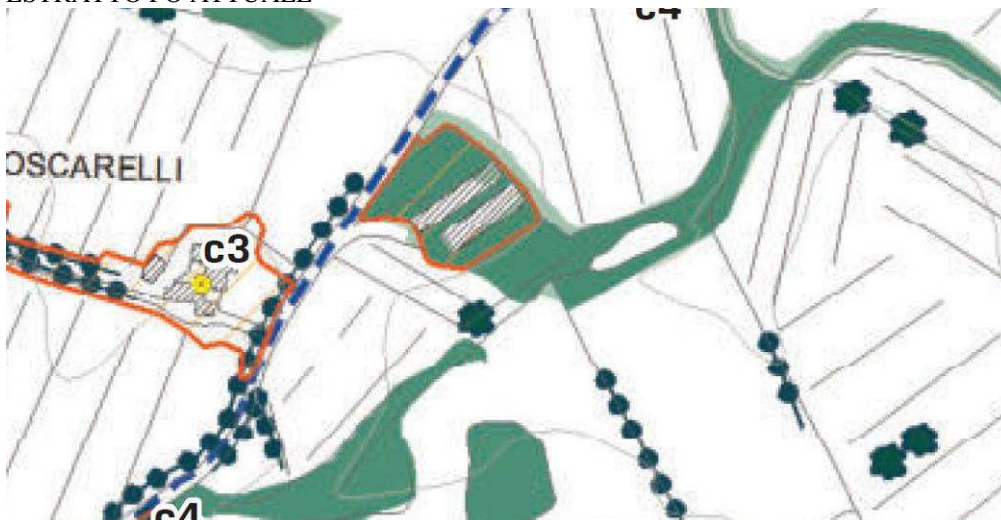

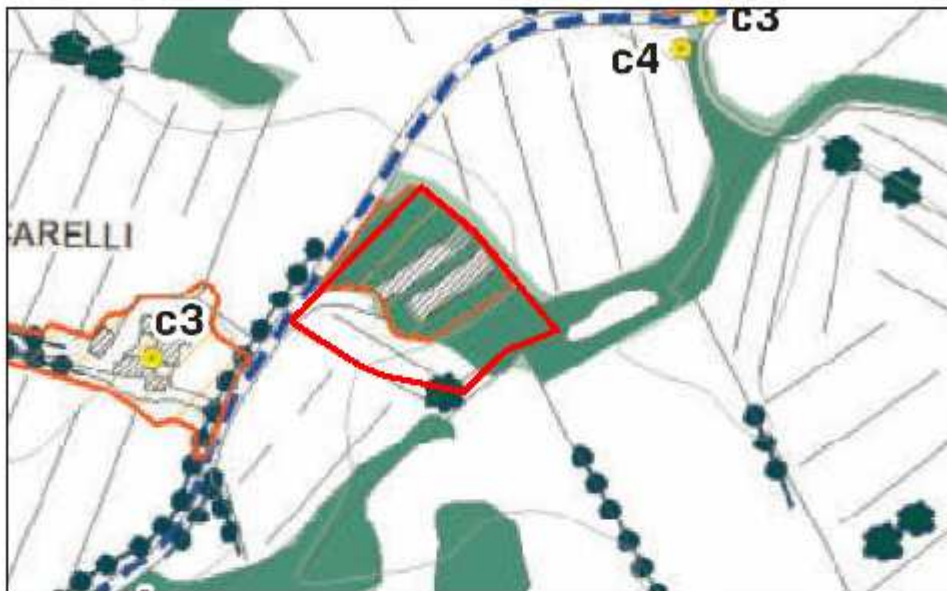

— Perimetro area di pertinenza richiesto



Sovrapposizione catastale - foto aerea

DOCUMENTAZIONE FOTOGRAFICA

